時報

THE EASTERN TIMES.

中華民國六年 二月五日 星期一

舊歷丁巳年正月十四日

今日四張售大洋三分

第四千五百二十五號

本館開設上海望平街第六號 電話一千二百零一號

中國女子體操學校續招新師範班生

日前本校考取各生中頗有程度高深者今為推廣起見特續招新生外另行招收插班生有志者速來報名

考期 陽歷二月九日起每日上午隨到隨考

考試地點 美界愛而近路均益里迪斯女學校

開學期 二月十三日

校址 上海西門外唐家衖醫院衖對面寧安里

校長王季魯白

圖畫美術學校夜館速成科招生

本院附設半夜木炭肖像科歷有年所成效卓著嗣因學者之請益事改良添設寫生畫肖像畫二科改名為夜館速成科（開學）陰歷正月二十五日凡有志來學者務祈從速報名簡章函索即寄 院址上海西門白雲觀近

江蘇省教育會講演大會通告

本月五六七三日本會開講演大會三次請美國衛西琴博士分日講演題為教育為生人能力之科學每日准下午四時半開會凡各學校教職員暨本會會員屆時均盼蒞聽

南京高等師範附屬小學校招生（通）

簡章如下

學額 國民學校第一二年級各三十名（男女）

年齡 國民學校第一年級七歲至九歲高等小學校第一年級十一歲至十三歲

學費 小學校全年收銀三元（寄宿生另訂詳章）

報名期 陽歷二月十日止陰歷正月初十日

（北京四日電）◎軍事高等委員

開學期 陽歷二月十四日陰歷正月二十六日

校址 南京城北大石橋東首

漢魏六朝名家集（以參議）

是書共四十家曰枚叔集司馬長卿集司馬子長集揚子雲集班孟堅集王叔師集鄭康成集蔡中郎集劉公幹集應德璉集孔文舉集王仲宣集陳孔璋集阮元瑜集徐偉長集魏武帝集魏文帝集曹子建集阮嗣宗集嵇叔夜集左太沖集潘安仁集陸士衡集陸士龍集陶淵明集謝康樂集沈休文集江文通集任彥昇集陳後主集隋煬帝集搜輯頗詳密共三十謝法曹集謝希逸集顏延年集鮑明遠集謝宣城集梁武帝集梁簡文帝集梁元帝集梁昭明太子集冊凡百三家集中之外選者悉訂正之編保存流通古書起見竭力出資付印備各省藏書樓及收藏家所用定價十元每部售實洋五元加郵費六角上海英大馬路泥城橋西首龍飛馬車行西間壁三十九號

無錫丁福保謹啓

財政部南京八厘軍需公債第十次付息辦法通告

（一）此項公債付息機關除已有指定者不計外餘均由中國銀行總管理處轉飭京滬漢閩各分行經理支付（二）此次第十期付息之債票曾以會經本部核准之票以及還本第一次第二次已抽中各債票不發付利息（三）軍需公債章程第十八條內載凡到期各息票須於到期後六個月內換現過期作廢現在第九次付息期已滿凡續經本部核准之債票祇能自第十期起照付息銀所有第一至第九期息票期限已過照章均歸無效概不補付（四）第十期應付息銀之債票除已由部將各經售機關名稱以及債票張數收入債額並此次應付息額列表外其自第一付息期起至第十付息期止所有先後核准之債票號碼（除去還本第一次第二次已抽中各債票號碼）現復另編一表一併登入政府公報俾經理付息各機關查照付息以免舛誤（五）各埠華僑所購債票應付第十期息金除新加坡巴達維亞小呂宋三處均由本部函託匯豐銀行代收息票憑向上海中國銀行支取外餘如古巴中華會館橫濱總領事署巴達維亞書報社均由上海中國銀行分別匯寄各該處照付（六）此次第十期付息所有江西省經售之票仍由該省江西銀行經理湖北遺孤教養所所領之票仍由漢口中國銀行經理以符向例而期簡捷（七）北京交通銀行經售之票所有第十期息銀應由中國銀行京行照付（八）各經理付息機關俟息銀付出後即將第十期息票截下彙寄本部並造具決算清冊報部查核

參議院華僑選舉監督農商總長通告

為通告事參議院華僑議院第一班改選日期經本部咨明內務部呈請延期奉令准於本年三月十八日舉行等因查華僑選舉法施行法第二條載第二屆選舉華僑選舉會由華僑之居地所委各商會中華會館中華公所及書報社各選出選舉人一名組織之前項商會以經本國政府認可者為限中華會館中華公所及書報社以選舉法公布前設立者為限等語除通電各駐外公使各領事迅飭各團體知照外特此通告

中華民國六年一月二十九日

中國體操學校招生

本校定於二月十號起招考第十九期新生每日上午隨到隨考十七號開學

上海西門外林蔭路底本校校長徐一冰啓

南洋女子師範學校招生

本校定于二月五號起招考文學部科學部及預科新生及插班生每日上午隨到隨考詳章函索即寄十二號開學

上海新垃圾橋北首北長康里本校校長凌銘之啟

大同學院招考

程度 以具有中學各級或大學預科各級相當之程度為合格不及者須補習

學費 半年寄宿六十元半膳四十二元通學三十元

報考 陽歷二月六日以後每日上午到滬杭車站北首本學院報考詳章可先期索閱

開學 陽歷二月十五日

院長胡敦復啓

誠正女校招生

本校設初小高小及中學除三級外兼收十二歲之男生 來校取閱或函索即寄開學六年二月七號有志來學者隨時報名可也 校址在愛文義路泰利坊八百六十七號（卡德路西首靠北新屋）通學或膳宿均可章程 校長辟錦琴啓

商業中學廣額招生

本校創辦三年辦理向屬認真茲由本校董事籌款接辦自必較前尤見振作爰特廣額招取各級插班生一百名初小程度不須考試餘則隨到隨考並附費金二元取於學費內扣除不取給還報名投考處在愛而近路均益里開學定陽歷二月十一日函索章程須附郵票五分

附啓者本校名稱待召集校董會時尚須酌更改現姑仍舊合併附聞

商業中學謹啓

民生女學校招生

本校定二月十日（即夏歷正月十九）開學手工美術專科及高初等小學科均可插班初等四年級增英文一科以便學者並於各科增設半膳生十名有志向學者先期報名投考詳章函索即寄 上海實昌路巡捕房西首仁和里本校啓

上海愛國女學校招生

中學科 第四第三第二第一年級

專修科 國文專科

高小科 第三第二第一年級

初小科 第四第三第二第一年級

以上各級 程度分別插班投考者均可按照

考期 陽歷二月八九十日

開課 陽歷二月十二日

校址 海寧路天保里

上海愛國女學校體育專科招生

本校為儲養女子體育師資起見於前年創設體操專科兩載以來成效卓著本屆畢業生運動會成績得良好之批評顧體操一科實不足以盡體育之全功爰於本年始將該科加重編制改聘美國體育專家麥克樂夫人等數人分授最新學術理論實習並加注重行專科業經省長允准通飭各縣選派學生入校肄業其有志體育而力或不逮者准於該科費項下酌予補助學業之後即充各該縣女校體育教師茲定於二月八日至十日招考二月十六日開課凡有志來學者除本省外省及已來得有縣補助費務各先行到校報名俾便按期試驗此佈

愛國女學校謹啓

（一等郵政局特准掛號立券之報紙） （明治三十八年一月十三日第三種郵便物認可）

蘇州浸會慧靈女學招生廣告

本校定於陽歷二月九號上午九時考驗新生有志向學者速來報名隨付証金洋二元函索詳章須附郵票三分寄蘇州謝衙前本校可也

校長藍紗斐啓

上海德記洋行告白

本行開設倫敦香港汕頭上海已久經理著名廠家進出口貨洋廣雜貨洋布花色呢絨大小五金鐵器及局紳油漆總香水及頭髮獅牌各樣道林油光棉料等紙又美國胡椒……

麥倫書院招考新生

（學齡）十二歲以上（程度）分正館備館試驗後按級分插（學費）膳宿半年六十元通學二十元

報名從速附設英文夜學 開學 陽歷二月念日

貼午膳加十元（報名）自登報日起至陽歷二月十二號即陰歷正月二十一日止除星期外每日上午九時至十二時（開學）陽歷二月十四號即陰歷正月念三日

帶証金五元不取則還函索詳章須附郵票（考期）陽歷二月十二號即陰歷正月二十一日上午九時隨到隨考

章程 須附郵票三分 地址 白克路念一號（校址）上海兆豐路底七十六號

又是一家假冒廣昌號商標

今因同昌號假冒廣昌號補丸商標混充售賣被控登報聲明……准銷案不究此後永不敢再冒廣昌號上格外體恤允……特此

神州法政專門學校附設銀行專修科招考

一二年級新生 一年級插班生

詳章函索須附郵票

校址西門外生生里

寰球中國學生會中學招班級生

（中學）一二年級（高小）三四年級（初小）三四年級

試驗科目 國文英文數學

學費 每學期中學二十元小學十八元膳宿費每學期三十元

證金 五元考取者在學費內扣除不取者退還

考試 自正月四號起隨到隨考

開學 陽歷二月五號

校址 上海靜安寺路五十一號詳章函索即寄

上海民立中學校招生

本校定於陽歷二月七日即陰歷正月十六日下午一時招考各級插班生有志來學者可先期報名屆時前來校考章程函索即寄

校長蘇穎傑啟

上海婦女青年會中日學校招生

現有中學部高小初小兩等均可插班新年學費每半年念元報名費一元學科分特別科普通科詳章函索寄校址在虹口崑山路十一號

陽歷正月十六開始報名二十一上課

校長章增佩啟

澄衷中學校招考插班生

招考 中學部及高等小學部

考期 陰歷正月十五及二十日上午八時

試驗科目 國文英文數學

報名 截止十九日

不取退還取則算入學費（象學）自備 考者須攜帶照片一張保證金兩元

寄宿 遠來者得在校內寄宿

章程函索即寄惟須附郵票一分

校址虹口塘山路

浦東中學附屬高等小學校招生

本校定二月七日（即舊歷正月十六日）招考各級插班生八日開課

上海女子中學校招生

（考期）新歷二月十一日（即舊歷正月二十日）（學費）本科每半學年銀十八元預科銀九元初等小學銀七元二角（膳宿費）每半學年銀二十六元（開學）新歷二月十二日（即舊歷正月二十一日）（校址）西門南城腳學宮路口

王蘇本白

商務印書館 新歲廉價部 增售西文書籍

凡歐美原版之讀本文法科學及參攷書無一不備

價值自一角起至二十餘元止比較原價最便宜者約止四折

本月十四號為止即陰歷正月念三日為止

外埠函購恕不照寄

逐日更換 憑聽選擇

練習光學者注意

茲有美國光學專家曾於中國懸牌十載今欲招青年華人入股並願以光學傳授之入股者應墊當之不過三千兩除學費外每月由生意所獲之款當照全數酬以百分之十五兩年考試後且給以相當學文憑同志者請投函時報轉交可也

赴法機匠之家族鑒

啟者所有第一二次往法之機匠到法後分派在各廠工作其工資眼目於每月五號方能由各處彙交至巴黎總公司再行電至上海故以後各機匠家族之工資准定於每月十號在上海本行代發今第三期工資於陽歷三月十號開始發給恐未週知特此登報聲明

上海中法實業銀行啟

南潯股東鑒

逕啟者本路前奉省議會議決歸商辦有一切事務急待進行茲於陽歷本年二月念一號即舊歷丁巳正月三十日在江西省城狀元府董事局開股東大會報告公司情形並公決善後辦法屆期務祈各股東先期蒞臨並希各帶股票憑取入場劵以便蒞會如有因事不能到會即請囑託代表並出具囑託書赴會或寄意見書到會均可否則作為默認合併聲明

江西南潯鐵路總公司董事局同啟

昆山電燈公司各股東大鑒

啟者本公司成立以來絡續揭欠本行貨款為數甚巨屢催屢延為時已久毫無辦法本行貨款有關不能一再延忍茲特予限一月仰即趕速清理若屆時再不歸償本行惟有執管公司另行召賣以抵本行欠款設有不足再向各股東找算勿謂言之不預也

依巴德電燈公司白

國文週刊第二期昨日出版

每本七銅元預定全年五十二期郵費在內共收三元

總發行 上海法英界華格臬路九十一號本社 特約 四馬路文在山房

廣倉學會古物研究部同人啓

本會研究古物償一日之長同人未能盡與茲定于夏正正月十三日起陳列三日試燈佳節同賞元宵亦一佳話也務請貢臨是幸（十五日備肴請先示知以便列座）

時中鐘表公司

營業項目

歐美各國鐘表 門牆樓閣大鐘 大小金鋼鑽石 精巧美術首飾 望野觀劇遠鏡

驗目配光眼鏡 寒暑風雨各表 鐘表各種原料 修理鐘表機械 驗物顯微各鏡

貨色優美 迥異尋常 價目公道 試購便知

舊歷元月十五日先行交易

上海英大馬路香粉弄對面

注意

◎◎

嵊縣張希齡 海虞峰樵 孝感嚴秀洞 揚州笪子銳 漢口周行斌 嵊縣裘晉其 同鑒

寄來書稿均合格惟住址不詳見報祈東裝來滬為荷

上海威海衛路同孚路口 有正書局印刷所

上海住友銀行廣告

啓者本銀行資本金已收足一千五百萬元公積金一千一百四十七萬元資本金一億一千萬圓總行設在大阪分行大阪五處東京三處及神戶橫濱名古屋京都兵庫尾之道北市九江路一號總行設在大阪分行者如博多久留米長崎倫敦紐約及廣島柳井新居濱下關門司若松博多等處至倫敦紐約及國繁盛之區均有代理之家其為靈便本行行經營各種匯票押匯電匯及存款以及零星存款其利息請至本行面議一切變易無不格外克己特此佈聞 上海支配人笠原正吉謹啓

電話總寫字間三五三六 賬房間四六六三

上海住友洋行廣告

本行資本雄厚向在日本全部經營著名銅鐵煤炭五金礦山歷有年數馳名中外尤以別子銅之品質優良為寰球之冠近更在豫州新居濱創設煉礦廠精銅廠大阪伸銅廠電線廠鋼鐵鋼管等廠所製肥料硫酸等販技術之巧妙製品之精堅直欲駕於歐美之上已為全球獎勵今將出品種類列左（一）住友別子鑄業所出產銅（一）住友伸銅所製造銅及黃銅板桿管並鋼管一切（一）住友電線製造所製造之銅線電車線黃銅線被覆絕緣電纜一切（一）株式會社住友鑄鋼所製造之諸機器及鋼品鋼鐵等（一）住友肥料製造所製造之人造肥料及硫酸（一）住友若松炭業所出產煤炭今設上海及漢口分行專售以上製品乙交各界需索惠顧不論外洋內地均為歡迎請徑函致本行接洽可也此佈

上海九江路一號住友洋行謹啓電話四六二一

商務印書館發行

科學會編譯部出版

實用主義中學新算術

連江陳文編 一冊 一元一角

陳君前著中學適用算術教科書早為學界稱許是書為陳君近著取中學適用算術刪繁就簡並益以應用之新事項使與代數幾何及名種科學相關聯較前著尤能合於實用注重實科之中學校用此書為教本最屬相宜

實用主義幾何學教科書 連江陳文著 現已付印不日出版

中華書局發行

范源廉　沈頤　沈恩孚　李步青等主任編輯

教案式之新式小學教授書　完全出版

八大特色

(甲)編輯者爲江蘇有名師範學校之附屬小學教員、或富有學識經驗者。特色一

(乙)各科皆照教案式編輯、者惟此新式教授書一種。特色二

(丙)採自學輔導主義、實用主義、詳定教授順叙。特色三

(丁)各書體例、經編輯者分科研究五三年之久、確有心得、然後著手編輯。特色四

(戊)各科教科書與教授書同時編輯、無削足適履之弊。特色五

(已)教員擔任科目、無論多寡、採用新式小學教授書、皆可無絲毫預備之勞。特色六

(庚)教育部完全審定、批詞推爲各教授書中最完善之本。特色七

(辛)教育最發達之地、如瀋陽、天津、南通、無錫等處、著名之學校、如直、奉、鄂、湘等省立各師範之附屬小學、以教授書完備之故、皆已採用新式小學教科書。特色八

（丁4）

▲國民學校

新式修身教授書　八冊　實價各一角三分
新式國文教授書　八冊　實價各二角五分
新式算術教授書　八冊　實價各四分半

▲高等小學

新式修身教授書　六冊　實價各一角三分
新式國文教授書　六冊　實價各一角五分
新式算術教授書　六冊　實價各三分半
新式歷史教授書　六冊　實價各四分半
新式地理教授書　六冊　實價各四分半
新式理科教授書　六冊　實價各一角四分
新式農業教授書　四冊　實價各一角二分
新式商業教授書　四冊　實價各一角七分

詳明顯豁

最新英文典

彭毅編著

▲教育部批▼云　書體例略與嚴氏英文漢詁日人畔柳氏邦文英文典相彷彿而搜材豐贍則較二氏爲精洵參考書之善本

▲馬相伯先生序▼云　體例賅備行文顯達實近今未有之鉅製

精裝一冊　一元五角

上海棋盤街　羣益書社印行

商務印書館發行

本館出版英文書籍爲數甚多茲特擇要開列餘詳圖書彙報及英文本版書目如承索閱即當寄奉

▲作文
英文造句法　四角
英語作文初步　五角
英語作文捷徑　三角五分
英文…科書　第一編　一元八角　第二編　一元
英　四角
念六日今日休息期滿本館即停刊一週　六角
教育會先到部者爲吳江范…　五角
英語會話教科書　八角
高級英語會話教科書　六角五分
英華會話合璧　六角
英要語類編　七角
分類英語　二角
▲繙譯
華英繙譯金針　上下編各一元二角
華英繙譯捷訣　七角
繙譯小補　五角
▲尺牘
英文尺牘教科書　六角
英文書札指南　七角
▲歷史…政法
英文中國歷史　六角
美國憲政大綱　六角
▲地理
英文中國地理　甲種一元五角　乙種一元八角
英文世界地理　甲種二元五角　乙種一元八角
▲理化
英文理論實驗定性分析化學　七角
英文生物學初枕　一元六角
英文植物學教科書　三元
▲商業…經濟
英文商業讀本　第一二三冊　每冊六角
英文商業常識　一元
英文商學大全　三元
英文商業文牘備要　八角
英文經濟學綱要　八角
▲習字
英文習字帖　八冊　每冊一角半
簡易英文習字帖　二套　每套二角

中華書局發售

儀器文具

本局發售歐美名廠理化器械　化學藥品　測量器械　人體模型　博物標本　繪圖儀器　並自行做造農業儀器　器械　理化礦物博物模型標本　幼稚恩物　體操用具　精製湖筆　徽墨　信箋　信封　墨水等品價廉物美目錄函索即寄

（丙133）

滬濱英文專修學校招習夜生廣告

本學校開辦以來成效卓著茲屆第十期招考新生有志向學者無論英文程度[illegible]

上海縣立務本女子中學校招生

中學科一二年級高等小學科一二年級初等小學科三四年級均有餘額可以補充（寄宿）正月十五十六日招生十六日開學來學者先期報名屆時投考章程函索即寄

上海西門外關路本校謹白

中國法政函授專門學校招生

本校定於陰曆二月二十五號開學招收校外生二千名不拘男女…校址在上海…一百六十五號　校長…

啓秀女學校招生

本校丁巳年定陰歷正月十六日開學所有中學高小初小及附屬幼稚生各級均有餘額可以插班如有志願來學者請於開學前來校報名填寫保證金五元…北四川路寶興路十號本校啓

漢冶萍公司股東公鑒

本公司民國四年即舊曆乙卯第八屆股東大會議決所有是屆股息遵照上年十月三十一日股東大會議決給四厘現息四厘息股定於陰歷正月十五日起在上海四川路本公司會計所分別發給即請各持息單到所領取　股東事務所啓

教育部審定

英文書

中華書局出版

本局出版英文教科用書頗承學界歡迎優點有四

一各書均係李登輝王寵惠等諸先生編輯非漫無經驗者可比
二宗旨注重道德
三教材與吾國學生適宜無削足適履之弊
四各書均奉教育部審定公布

◎讀本類
新制英文讀本　六冊　卷首上下各角半　一冊四角半　二冊六角　三冊八角　四冊一元
中華高小英文教科書　二冊　每冊二角
新編高小英文教科書　一冊　二角五分
改訂新制中華英文教科書　三冊　每冊一角八分
初級英文教科書　二冊　每冊四角
中華中學英文教科書　四冊　一冊六角　二冊八角　三冊一元
師範英文教科書　四冊已出三冊　各一元二角
新制英文作文　四冊　一冊三角
英文文學讀本　四冊　一二冊各五角
中華英文新讀本　卷首　一二三四冊　定價四角　八角　七角　九角
近世英文選　一冊　一元五角
英文名學　一冊　二元

◎文法類
英文本國地理　一冊　一元
新制英文法　一冊一角　二冊三角半
中華英文文法初步　一冊　二角
中華高小英文文法　二冊　一冊二角半　二冊三角半
初等英文法　一冊　二角
中華中學英文文法教科書　二冊　每冊五角
中等英文法　一冊　五角

◎會話類
中華英文會話　四冊　一冊二角　二冊二角半　三冊三角　四冊三角半
英文學生會話　一冊　一元
最新英華會話大全　一冊　一元
英華商業會話大全　一冊　一元二角

（丙123）

民立雜誌第三期出版

內容　文學　英文學　法文學　算學　譯學　物理學　講門

價目　每冊大洋兩角

發行所　中華路民立中學校

寄售處　商務印書館　中國圖書公司

商務印書館

改良花紙　皆大歡迎

通俗教育畫　八種

孟母斷機　司馬破缸　陶侃運甓　蘇武牧羊　赤壁火攻　聞雞起舞　舉案齊眉　木蘭從軍

新年來到　花紙流通　黏貼牆壁　贈送兒童　此種習慣　各地皆同　用採故事　畫成八種　顏色鮮美　趣味深濃　大家購用　易俗移風

每張大洋二分

商務印書館發行

科學會出版各書　本會總發行所業已停辦所有出版各書概歸商務印書館發行如蒙購辦須向各處商務印書館交易幸勿致誤　科學會印書

新刊
實用主義中學新算術　江陳文著　定價一元一角
實用主義幾何學教科書　江陳文著　定價一元四角
實用主義代數學教科書　（近刊）
實用主義平面三角法　（近刊）

中等教育名學教科書　陳文著
名學講義　全三冊　每冊四角
算術教科書　訂正本二十五版　江陳文編
小代數學　改訂本二十四版　江陳文編
小代數學解式　十三版　駱師曾
大代數學　全一冊　八版　十三版　陳文　何崇禮
平面三角法　十三版　江陳文編
中等教科平面三角設題解法　石印　沙黃離
平面三角法　長沙…
中學教育幾何學教科書　平面之部　十二版　烏一蝶　文凱
中學教育幾何學教科書　立體之部　七版　南海何崇禮
平面幾何問題解法　三版
平面幾何學　五版　桂林馬君武譯
立體幾何學　三版　桂林馬君武譯
平面幾何學解法　四版　武進…
立體幾何學解法　再版　武進…
解析幾何學　六版　香山鄭家斌
解析幾何題解法　石印二冊　…王蘇
解析幾何學　…林紫鶴

解析幾何學原理　四版
微分學　三版
積分學
微分方程式
新式物理學　十版
實用力學
工業常識　再版
植物學教科書　四版
動物學教科書　四版
生理衛生學　五版
植物學　五版
動物學　五版
礦物學　改訂本
生理衛生學　五版
礦物學　再版
生理衛生學　再版
最新動物學
財政學提要
政府論

滬濱英文專修學校招考夜生 廣告

本學校開辦以來成效卓著茲屆第十期招考新生有志向學者無論英文習過與否均可報名入學惟寄宿位置已屬無多凡欲住校者務須從速報名選恐額滿見遺爲憾欲知中西詳章請至英界新閘路三角場提新曾國西首擇弄內本學校取閱可也函索章程請附郵票三分開學日期正月廿日此啓

上海縣立務本女子中學校招生

中學科一二年級高等小學科一二年級初等小學科三四年級均有餘額可以插班(舊歷正月十五十六日招生)十六日開學來學者先期報名屆時投考章程函索即寄 上海西門外黃家闕路本校謹白

啟秀女學校招生

本校丁巳年定陰歷正月十六日開學所有中高小初小及附屬幼稚生各級均有餘額可以插班如有志願來學者請於開學前來校報名隨繳膳金五元并領取章程(北四川路寶興路十一號本校啓)

中國法政函授專門學校招生

本校定於陽歷二月二十五號發給講義招收校外生一千名不拘男女以報名先後爲序有志者來函報名可也索閱詳章附郵票三分校址在上海城內老縣前一百六十五號 校長 張天一啓

商務印書館

小學作文之南針

北 東 西 南

學生於作文法未入門徑、往往握管苦索、絕無所得、半由思路未開、半由教授未能得法、本館有鑒於此、或選古文而注明文法、或專述作文之要略、或輯今文而加以評點、頗能促進作文之進步。

高等小學 作文示範 上中冊 下冊 各角半 二角
小學文法初階 二冊 二角
小學論說精華 四冊 各二角
小學作文入門 三集 各三角
初學作文教授書 一二三四冊 各一角半
最新作文教科書 一二冊 各五分
評註 文法津梁 三冊 各二角半

批評

◉地租 (景寒)

第二大借欵之抵押品曰地租。地租果宜於爲外債之抵押品否耶。苟他日中國不幸而不能淸償之外債。舉全國之土地而爲人管理耶。譬之人家當困窮之時。動產罄矣。乃進而抵押其不動產。故人而以地產抵押於人者。其距破產之期近矣。苟地產所抵押之財而仍不敷用者。他日更無可以抵押之物也。然則中國之借外債。今爲末次歟。不爲末次。則今以地租抵押者。他日更有何物以抵押歟。故我聞第二大借欵以地租爲抵押品也。不能不深爲之躊躇也。

命令

二月三日大總統令 准衆議院咨開辛亥以後凡確因政治問題蒙一切罪名者業與解除其受害致死者並請頒布明令概予昭雪等語辛亥以後被難諸人因改革政治擁護共和以致慘罹法網殊堪矜憫著即解除一切罪名用示昭雪而慰幽魂此令

又令 據廣東督軍陸榮廷廣東省長朱慶瀾電稱前清總兵劉永福在籍病故等語劉永福少壯從戎忠勇素著治軍桂粤尤建勛勞茲聞溘逝悼惜殊深著發給銀幣二千元治喪並交清史館立傳以勵戎行此令

又令 阿拉瑪斯圖呼晉封爲鎭國公並貝子銜此令

國內專電

◎第二次大借款銀團在倫敦議決承借一萬萬元並可增至二萬萬元但欲以地租爲擔保品並須聘財政顧問一人(北京四日亥刻專電)

◎軍民分治議暫難實行因有人建議請俟大局鞏固後逐漸施行(北京四日亥刻專電)

◎黎總統主張開府院聯合會會商憲法頒布後施行各政務之計畫其性質與聯席會議微有不同(北京四日亥刻專電)

◎軍事高等委員會經國務會議決議以參謀陸軍海軍三部及訓練總監將軍府五機關組織之(北京四日亥刻專電)

◎政府注重開採全國五金各礦擬復設礦務監督先從調查已開未開國有礦產及各產礦區著手(北京四日亥刻專電)

◎政府擬派員赴滇宣慰並撥款接濟(北京四日亥刻專電)

◎熊希齡昨日入京辭赴日事可照准(北京四日亥刻專電)

◎昨日(三日)財政部在中央公園舉行愛國債票一次抽籤計三十三號每號萬元(北京四日亥刻專電)

◎清室賜邮慶王奕劻旨持躬謹愼練達老成派載濤奠賞銀三千元治喪載振襲爵(北京四日亥刻專電)

◎昨日(三日)國務會議農商部墾荒條例交回修正(北京四日亥刻專電)

◎王寵惠昨日(三日)就職法典編纂會長(北京四日亥刻專電)

◎益友社開會反對國教維持草案中國會組織及職權衆院法典股審查府制駱繼漢議原案通則與六大處應併爲一案顧問諮議仍列附則衆贊成(北京四日亥刻專電)

代售

中文法會通 甲編八角

中國圖書公司和記

譯電

◎據今日私電稱四國銀行團會議已告終于德國無限止之潛艇戰爭聲中居然條件就緒實可注意現四國團已成爲五國團矣美已起而代德故現在該團由美日法英俄五國組成惟俄國現在實不貸欵於華該借欵合共一千萬磅約合銀六千萬兩美認三成即當二千萬兩日亦認三成餘歸英法承認今日政府中人得此借欵成功消息極形歡忭(北京三日大陸報電)

◎昨日憲法會議討論憲法第七條即關於書信自由一節爲前次會議所未曾解決者改正之欵均遭駁斥卒以原文通過入第二讀一議員動議每星期當舉會四次出席時間延至下午七時大遭反對頓足擊椅秩序大亂會長屢圖恢復秩序卒無効多數議員意見以爲該動議乃在會議範圍以外故不必理會既而會長即問該動議是否當加討論大多數反對之遂遭駁斥憲法第八第九第十條通過無異議直至國教問題全堂又大譁一議員改正憲文曰中華民國應以孔教爲國教繼又演說不休有人請其簡括言之議員反東手不言以待反對聲之寂滅鐘方下四無解決即散會(北京三日路透社電)

◎交通二萬萬元公債之條令已經衆議院擬列明後日議事日程俄國方面疑該公債與外國資本家有關係若然則該條令內關於鐵道建築內第三項之鐵道有侵害俄國既得之權故俄公使館目下正在調查其眞相(北京四日東方通信社電)

◎據總統府某員言汪大燮之赴日特使命令如不發生他項障碍三四日內即可發表(北京四日東方通信社電)

南京快信

◎交通部電委省公署內務科長湯文鎭考查江蘇電政事宜

◎國務院咨請齊省長嚴緝全國煤油籌辦處虧欵潛逃之收支員鄭啓聰務獲究辦

杭州快信

◎財政廳長莫永貞以總務科員魏章久假不到昨將其職務另委金百峰接充

◎部委杭縣地方審判廳推事章圭璩於昨日來杭

◎楊督軍昨將督軍署看守所裁撤

歐洲戰電

▲其一 各國近信

◎德國致美政府之公文業已發表略謂美政府之志願與主義德國對之深表同情惟敵國態度使此種高尙目的萬難迅速實行殊可惋惜中央諸國之計畫既非志在毀滅敵國且與他國權利極不背馳而與比國權利尤不牴觸蓋德國從無兼併比國之意不過欲行防衞之道俾德國與之共敵鄰誼之比國不爲敵國利用以行其仇敵之謀而已此意曾見諸數星期前德首相之宣言英國濫用其海軍之威力以行其逼令德國因餓而降之惡謀今已兩載有半無日不從事於絕糧之戰爭雖無損於戰士然使婦孺老弱不能盡得養生之需而漸危及民力英國不顧人道之法律不理中立國受害者之抗議貪得權勢增重世界之困苦其殘忍有如是者敵國以適增戰禍之言答覆中央諸國之和議至是德政府爲爭存起見不得不以其所有之武器繼續爲勢所迫之戰爭凡從前施用武器時所有之限制此後一槪撤除此項決議之理由與其必要想美國人民及其政府當可洞悉德政府希望美國從不偏不倚之觀察點體會新發生之事態並襄助阻免生命之續遭患難及可免之犧牲即希美政府警告美國船隻並諭美國人民勿乘附或裝貨於封鎖區域並勿入封鎖區域內諸港貿易之船隻云云(亞姆斯特丹一日路透社電)

◎內閣會議兩小時半後威爾遜總統即赴京城與外交委員會會長討論大局內閣須與外交委員會會長商妥後再取嚴厲舉動現悉內閣不允默許德國干涉美國之權利政府已令各港稅關官吏審愼實行關於中立之規則威爾遜總統後與上議院其他議員會商事後某閣員曾告美新聞記者謂最後之機會今尙未失望或吾人所知德國迄未實行其主義也 威爾遜總統與上議院議員會商後某閣員曾言美德斷絕外交幾已可必云 聞外交委員會會長史東君與上議院議員里維士君與威爾遜總統會議時曾謂今尙未便即與德國決裂邦交蓋德國似不欲侵害美國惟德國如一行仇德之舉即即當作爲決裂之符號云(華盛頓二日路透社電)

◎據美國來電云美德國交危機已迫傳聞美國將致最後通牒於德國各新聞均發號外(東京四日東方通信社電)

◎華盛頓電云美德國交已經斷絕昨日(三日)午後業由美大總統在議會聲明美國駐德大使既奉歸國之命德國駐美大使亦經美政府給與通行券(東京四日東方通信社電)

◎新洛特丹郵報謂荷蘭大局日見阽危恐不免陷入戰爭漩渦(亞姆斯特丹一日路透社電)

◎協約國現議暫行輕減封瑣以蘇希臘貧民因要求各欵大半均已實行故也(倫敦二日路透社電)

要聞

◉近日之憲法種種談 (仲斌)

憲法與普通法律不同要在整齊嚴肅簡鍊名貴乃近日進行雖速頗呈一種凌雜繁瑣之現象此由一般人或以一部分之關係一時的感情客氣用事所致某報謂我輩賣文不納稅亦可要求加入憲法其言甚趣亦頗有諷意說者謂照此情形縱能速定亦恐近雜貨店反不如普通法律之整潔矣

孔教問題最足注意因一般主張國教之議員頗表示一種信仰教徒之態度有誓死力爭國教不定他項概不同意之宣言各政團認此爲憲法速成之第一難關故於前日爲此事開一大協商會主張可分爲五派(一)贊成定國教必不得已原案孔道必須維持(二)如將信教自由一條刪除則孔道孔教均可同刪使宗教問題完全不與憲法相涉其理由謂信教自由抄襲他國條文彼有教爭我則無之何必發生問題(三)只贊原案孔道不贊成國教其理由謂原案已足維持且孔子非宗教家必定教名與信教自由同爲無根(四)孔道孔教均反對之逕謂孔子無教即道亦道其所道(五)孔道孔教任定一項即可屬於(一)派者正社國教會皆專爲此問題結合之政團也屬於(二)而兼(五)者研究會單屬(五)者衡社是贊成教者有四團焉屬於(三)者蘇園協議討論平社靜廬淵廬民彝憲友羣學憲政共十團之多合之前四團則贊成孔道有十四團焉屬於(四)者只丙辰商榷兩團而已由此以觀孔道最占優勝既調查兩端又爲草案原有故多數維持惟將來能成立否尙未可知以益友政學尙友三團未表意見如亦反對則合之丙辰商榷足爲四分三人數之阻礙如孔道被阻則孔教派必不干休或竟因此牽動全局此多數所爲擔心者也益友原與丙辰同出國民黨其重要分子王儒堂氏雖以儒爲號實爲儒家一對頭而青年會之信徒也該社張我華已連署於國教之提案矣忽聲明尊孔爲素志賤名應無效此二語上下不連頗爲奇筆於是孫光庭乃草檄以討之謂非法律上之無能力人即不用保佐人監護人代理人親筆署名何自撤銷復用四書句出爾反爾謂尊孔素志者不當如是末後道德墮落信義消亡異於禽獸幾希何存竟破口大罵或亦國教派人浩然正氣見義勇爲之一證也孔教之組織舊有孔社孔道會孔教會今有道德學社孔聖堂正社國教會聲勢頗偉氣槪亦雄老聖人千載下之勢力可見一斑孔道贊成之多本含有調停意味但劉恩格君又別譔一法將第十一條修正爲(中華民國人民有尊崇孔子及信仰其他宗教之自由非依法律不受限制)舉孔教及信教自由總括于一條于兩全之中寓側重之意用心頗苦不知能得多數之贊同否廿七廿九兩次會議國體國土國民各章條文均照原案通過草案雖非神聖勢力却是不小惟前日(三十一)續議國民章

時評一

◉吾國開礦之結果 (笑)

中國蘊富於地。實爲莫大之寶藏。譬如家有窖金。而日復仰屋嗟貧。世界中均無此事。然而試問吾國之礦。孰者能有自主之力。故一言路礦。即聯想及於外資。而一言外資。即聯想及於政府之濫用。官吏之肥已。國家所得之利益安在哉。嗚呼。吾國開礦之結果。如是而已。

南洋路礦學校招考

鐵路專科一二年級及預科一二三四年級插班生考期陽歷二月七八號上午九時報名北四川路（本校）及外埠（滬寧滬杭甬兩路）各車站報名時住宿生須付証金十元通學生五元取作學費不取給還索閱章程須附郵票三分空函不覆附屬班毋庸投考校長朱文鑫白

涵德國民學校招生

宗旨 男子部教以商業實用之技能女子部授以家庭教育及一切家政學 年齡 女子七歲至十五歲男子六歲至十二歲 考期 隨到隨考 報名 時日不限 學費 女子高等每學期七元男子每學期五元貧者免費 開學 夏歷正月十六日 校址 新閘三角場派克路一百八十九號詳章函索即寄

文生氏高等英文學校通告

本校校內宿舍額已滿校外宿舍額亦已無多有志來學者報名從速本校當視其程度插入相當班次函索詳章須附郵票四分空函不覆（校址）北蘇州路老垃圾橋東首 校長潘志驤啓

圖畫美術學院暨函授部招生

本院正科第一二三四各學級均有餘額可插班茲特續招第一學級生四十名擴充校舍添聘教員新生一律於開學前報名 報名（以陰歷正月念四日止） 開學（陰歷正月念五日陽歷二月十八日） 三日到院考試又 函授部甲乙丁 張聿光 劉海粟 丁悚 全啟 新近更力圖改良日臻完全一經報名入學便獲實益男女各界有志畫學者尙新從速報名函索詳章須附郵票三分至上海西門白雲觀近本院可也

上海振華英文專門學校招生

本校爲英文專門學校各種課本均用英文原本教授特聘香港約翰兩大學畢業生担任教務分正預兩科定額一百名學費正科十八元預科十五元膳宿三十元報名時均須先付証金兩元外埠報名証金郵匯開學二月十日章程函索即寄須附郵票二分（附招高等小學一二三年級及初等三四年級另有章程函索須附郵票二分空函不覆（校址）新垃圾橋北首中公益里 校長陳明誠 象學館惠人傭敎務長袁鴻飛同啓

上海中醫專門學校招生

名 預納報名費五元不取者退還 考期 舊歷十二月初十日起至正月二十日止考時每日上午九時至十二時 開學 舊歷正月二十二日 科目 內科外科婦科幼科喉科眼科傷科針科 畢業 預科二年正科三年 資格 十六歲至二十四歲文理通順身體健全品行端方 學費 預科每年二十元正科每半年念七元 膳宿費 每半年三十元〇〇丁巳年起另附新章如有願意一概在內以示優待而堅向學之心 校址 上海白克路珊家園人和里十八號 丁甘仁 夏應堂 費訪壺 同啟

上海醫院招收學生

本院招收學生十名教授生理解剖藥物病理診斷外科內科製藥催眠術西法鍼灸資格凡品行端正文理清順年自十六歲至念四歲爲合格上午實習午後上課欲知詳章函索附郵三分上海西門方浜橋民國路廿四號中西醫院院長汪洋 函索附郵五分上海西門方浜橋中西醫學函授學校

上海徐家匯國文函授學校招生

本校函授以國文爲範圍肄業者十餘省並香港南洋等處頗著成效設正科預科均四學期畢業正科以文學爲主小學經學史學子學理學爲輔預科分讀文法作文法讀經史法作古今體詩法練習函牘法男女生一律收每期文課選印課藝得實觀摩學費不收祇收講義郵票課卷等費正科八元預科六元郵票九五代價函索章程須附郵票 本校啓

蘇州晏成中學招生

陽歷二月十號十二號九時起招考新生十三號開學有志向學者希速報名隨付報金二元函索詳章須附郵票三分寄蘇州謝衙前本校 校長麥嘉祺啓

明誠學校招生

本校中學科暨附屬小學招考新生（報考期）（自陽歷一月二十六日起逢星期一三五日下午二時至四時隨到隨考（開學）陽歷二月十二日（校址）海甯路東首積壽里

宜興彭城中學招生

本校因得省費補助特增廣學額招收各級插班生准於陰歷正月二十一日開校有志來學者可先期報名開學時隨到隨考分別編級並隨帶學費八元膳宿費十七元半（以半年計）新章函索即寄校址宜興和橋鎮（常州無錫均有輪船可以直達）

工部局諭

照得本局設立愛而近路克能海路轉角之華童公學卡德路山海關路轉角之育才公學與倍克而路之聶中丞華童公學准於西歷一九一七年二月七號禮拜三上午九時開學學費每學期洋二十元預先繳付各該公學監院准於西歷二月五號禮拜一上午九時至十一時在公學收受現在公學肄業諸生之學費並於二上月六號禮拜二上午九時至十一時收新生此諭 西歷一九一七年正月十二號

桃塢中學招考 正預科插班生

（考期）二月七日上午九時（試驗科目）國文英文數學（開學）二月八日（校址）蘇州桃花塢 詳章來校取閱

上海函授國文專科學校廣告

函授之制創於歐美收效至鉅而吾國國文之有函授自本校始迄已成立三載幸學風氣之先惟是函授學制創辦易於他校欲求不以虛名稍有實際則其難十倍本校存守先覺後之志見從學者之日衆大懼貽誤國人教授章程每學期逐加增訂務求其短以補其闕非能益於青年祇自盡其天職第七學期新章出版各界志士如願索閱自帶郵票隨到即寄開學陰歷正月念二日報名從速庶免虛廢光陰曠誤功課至要 上海法租界嵩山路本校謹啓

中華職業函授學校通告

同人等創設斯校迥非尋常函授學校廣招免費生專以騙取講義費可比本校願俾將來畢業諸君實地練習凡我有志青年去速報名現准正月二十八日開學再並習文科工科者應徵之費每半年六元分二次繳蓋本校爲普及職業教育起見俾一般貧而好學之士不致抱向隅之感耳

中華職業函授學校招生

畢業後並可由本校保送留學介紹職業

本校鑒於民國生計之日蹙爰聘東西洋留學著名之士仿各國函授學校制度組織斯校先設工科文科二部額定正科二千名預科無定額爲普及職業教育起見每半年祇收講義及郵費銀三圓正科一年畢業預科半年入正科者須有高等小學畢業程度預科不限資格無論男女已否入校均可報名畢業最優等者由本校保送日本留學優等者可由本校介紹至各工廠充當藝師詳章函索即寄並須附郵票一分開學在即報名從速校址哈同路東民厚里四百零三號 發起人譚人鳳朱葆三何海鳴朱佛丹金鐵舟李勁王祖周錫蝦洪家駿林天聲王景穎何民魂同啓

美國特獎銀牌

中國第一

初拓正續 三希堂法帖

此帖翻刻極多不但精神全失形色亦改本局覓得真正初拓原本用上等連史紙照式影印與原本不爽累黍至續帖非惟較外間所傳者增出十餘種且拓搨精工光彩逼人堪稱完璧此次在巴拿馬賽會經美國美術家印刷家品評推爲中國第一精品獎以一等銀牌誠爲出版界希有之榮世有言字學之淵源臨池之模範者舍此又將何求

◎定價表

正帖三十二冊 定價大洋十四元
續帖五冊 定價大洋二元
正續合續 只實洋十二元並奉送楠木箱一只

本帖裝入楠木箱攝影

上海 有正書局 發行

東方催眠術講習會

本會特色在▲講師純熟華語將對華人授術者用華語暗示故授術者與旁觀之研究者皆得滿意之結果▲各地方會員發變之講義錄並有普通所答之文字時可晦尙不能理會可隨意來滬與講師面談授問答並由講師示實驗使會員容易求得理論與實際之方法▲每個人數滿十人得特別優點◎詳細章程請寄郵票一分即奉寄◎上海閘北界路八十號

蟫隱廬 丁巳新出書籍碑帖廣告

古鏡圖錄（羅振玉輯）唐寫本（以上皆羅氏珂羅版精印）〇魏三體石經殘字〇宋拓...〇太公表〇魏孔羨碑〇... 正記

有用技藝

介紹德醫張近樞先生

余去臘患對口疽人而肉白背先生有爲先生得業於德醫校無科不精治病詩尤勤勤懇懇不厭煩絮以救時下之顯盼自維粗心浮氣良有問奚謹敢介紹于同胞之患病者 秦平甫 謹啓

女子手工傳習所

欲爲女學校新手工教員〇欲求家庭生利之藝立案改今名學習〇絨線編結〇絲網花邊〇鈎針花邊〇新法抽紗〇各種編結〇栽縫〇標繡 欲知詳章函索即寄正月十六日開課（原名西洋女工傳習所）上海三馬路三九八號

咳嗽吐血甚爲危險友人皆以彼將就木焉

凡軟弱無力血氣衰薄者每多咳嗽傷風氣管發炎哮喘氣急吐血多以上各症者舉凡胸肺萎弱是丸能速生有力鮮紅之新血以補其肺俾得救治之且亦救治無數之患肺癆瘵將成癆瘵者也觀小呂宋洲仔岸街一百三十六號門牌福茂公經理林沛然君之證書便可知矣其來書云余於六年前身患寒熱咳嗽肺痛咳嗽多痰中帶血數星期之久以致臥床起週身虛汗淋漓少進飲食日甚一日面色蒼白精神困憊延醫診治不效嗣見友人服韋廉士大醫生紅色補丸而獲康強余因按照仿單服之未幾胃口開胃既大增血氣亦漸充盈精神即異於昔久矣愈即恢復舊日之康健繼續服用直至十分全愈今已恢復營業重理舊事此丸治愈之後並無一日患病面色紅潤一見便知自服此丸新力強健猶似駿馬爲韋廉士大醫生紅色補丸爲天下馳名專治血薄氣衰諸虛百損

骨痛 胃不消化 山嵐瘴癘 以及婦女疑難各症凡血薄腦疲所起之各症均可療治也凡經售西藥者均有出售或直向上海四川路九十六號韋廉士醫生藥局每一瓶英洋一元五角每六瓶英洋八元郵力在內

再無肚腹不舒之患

除非大腸清潔大便通順有序消化之機完備無缺也凡常患頭痛常因大便祕結所致耳則週身不舒精神困憊矣韋廉士紅色清導丸能療以上諸疾能使大腸清潔通順有序 江蘇徐州隴海鐵路會計處朱青農君來書云鄙人向日胃不甚健故飯後不甚舒適自服貴藥局紅色清導丸後確信此丸能助消化而兼有清理腸胃之功實係靈藥現仍時時服用獲益非淺私心甚感故已廣爲揄揚矣如無從購買請寄郵票大洋六角至上海四川路九十六號韋廉士醫生藥局原班郵奉一瓶郵力在內

韋廉士紅色清導丸 PINKETTES

大批內服十寶丹 第十九批新貨又到

本埠經售處〇四馬路中英藥房〇河南路泰西藥房〇五馬路中外藥房〇五馬路中西藥房〇四川路同濟藥房〇石路中華藥房〇南京路寶善街保華藥房...〇三馬路大陸藥房〇棋盤街美華藥房〇南京太和藥房〇華安藥房〇五馬路棋盤街立成藥房〇麥家圈大生藥房〇九江中西藥房〇華美藥房〇南昌太和堂藥房〇北四川路同濟藥房〇靜安寺路丁福保 外埠各大藥房分經售處... 天津中西藥房〇蘇州中法藥房〇開封中法藥房〇溫州華明藥房〇吉林五洲藥房〇揚州中外藥房〇福建福新春洋貨號〇宜興中英藥房〇川沙川南藥房...上海五洲藥房中市太和記大藥房啓

也所有功效服法已有口皆碑無待贅述茲將本外埠各大藥房分經售處列於后 ... 時交春令草木生萌百病亦因之而發動凡有病者不可不先爲防範六零六丸後患無窮天百病暴發之際服此新鮮靈藥之收效 ...

南洋勸業會頭等獎 國貨展覽會一等獎 奇驥 出製 半夏 制勝

本廬分設〇天津北門東獅子胡同〇長沙糧道街〇安慶軍署西〇北京觀音寺街青雲閣商場〇無錫北門外江陰巷內

大作氣促不順況肺爲華蓋最嬌嫩易感受外邪一經刺激卽咳痰喘急 ... 上海盆湯弄會館 甯波路甸瓣香廬驥雲氏總發行所 本廬分設 南京 杭州 下關 大馬路

每料六大盒洋十三元二角 二元四角 小盒洋一元二角

自立學校招生 校址北四川路直北江灣路英文專修科中學科高小科均有餘額報名從速開學陽歷二月十二號即陰歷正月念一日

中國精神研究會 催眠術函授

德工高等英文學堂招生 宗旨 學費 住宿

陰秘寶 希那明膏 現

天蟾舞臺新正月十四日日戲減價

李人俊 祁彩芬 焦慶利 氤氳陣
鷂菊笙 鷂月樓 戰樊城
林樹森 拾玉鐲
蓋叫天 水淹三軍
時慧寶 伐子都
尚小雲 大戰魏南王
小如意 三娘教子
張德明 陳嘉祥 獅子樓
趙君玉 錯中錯
何月山
李春棠

天蟾舞臺新正月十四禮拜一夜戲全體藝員煩演雙齣好戲

全新廣告行頭特別電彩背景異樣新翻　開設二馬路新新舞臺原址　電話三七零二

鷂菊笙 何月山 尚小雲 林樹森 蓋叫天 趙君玉 小如意 王益芳 時慧寶 陳嘉祥 林樹森 鷂月樓 趙君玉 何月山 小如意 王芝裕 明海 山緣
應天球 金山寺 郭子儀 皇宮 年 別樓 重美 意芳 祥鏡 花 二本

新舞台正月拾四日戲

潘海秋 宗元奎 李祥林 張德祿 夏月華 馬飛珠 趙文連 夏月潤 潘月樵 毛韻珂 夏月珊 周鳳文 邱治云
活閻王 中國人害中國人

新舞台正月拾四夜戲（注目價）

夏月華 周鳳文 毛韻珂 夏月珊 夏月潤 張德祿 周鳳文 夏月華 潘月樵 毛韻珂 夏月珊 趙文連
黑籍冤魂 白灘 好壞分明

第一台十四日日戲

吳小望方 張明亮 張蓮探 高德普 三麒二 小君童 客串子 王麟蘭 麻歲芳
親家 球山 進宮 回荊州

第一臺正月拾四夜戲

宋志普 小明亮 三張鳥 麻蓮童 子君串 麒麟客 小德十 張俊上 高百玄 汪笑儂 升
龍院 字坡天台帝大

大舞臺正月十四日戲

小寶芬 〇〇佳楣〇〇 王永利 沈韻秋 趙如泉 萬盞燈 小寶義 王又宸 賈璧雲 小達子 姚俊卿
探寄家書 玉麒麟 定軍山 玉鐲 緣

大舞臺正月十四夜戲

小寶芬 小寶義 姚俊卿 王又宸 萬盞燈 沈韻秋 孫紹棠 小達子 趙如泉 何金壽 賈璧雲 王又宸 趙如泉
挑華容 翠屏山 全本朝歌恨 洛陽橋

貴仙茶園正月十四日戲

戚艷冰 孟宏鈞 黃韻笙 石韞玉 麻穆子 芙彭 蓉君喜 草如 九陣風 朱素雲 劉益芳 郭張楊 涂嶺奎
浣花溪 武家坡 丁甲山 榮歸 馬上緣 惡虎村

貴仙茶園正月十四夜戲

郭張楊 九陣風 芙蓉草 朱素雲 貴俊卿 九陣風 郭張楊 芙蓉草 麻穆子 貴俊卿 朱素雲 張湧泉
鼎盛春秋 四杰村 雙搖會 忠孝 全聖 百草山 三娘教子 群英會

預防春癸

人欲不病先求血淨血不淨則百病內伏春令一交即發為各種難治之症如花柳毒門風濕癱瘓瘰癧癰疽癬疥瘡癘等症無不發之於春夏之時欲預先消除此等難治之症則請預服太和大藥房所經理

哈蘭士醫生秘製內服六零六之聖藥

此藥之功力甚大於花柳毒門則有清血解毒之能風濕癱瘓則有祛風理濕之效瘰癧癰疽則有內消外散之力癬疥瘡癘則有去腐生新之功其餘一切雜治如婦科兒科不及細載欲知詳細請閱仿單本藥房經理此藥以來未及數月而風行已遍全國足見實效昭著功用偉大有非他藥所可比擬者誠救世之聖藥也

上海石路中市太和大藥房謹啓　新記

皮商賞格

敝合各號牛羊皮張近來屢有竊短情事今特重懸賞格廣告一切人等如有查得偷竊牛羊皮張之人或查得窩藏此項贓貨之戶報告到會因而緝獲者准照後列定格給賞

計贓貨值銀一千兩以內者五成充賞　贓貨值銀一千兩以上至二千兩者四成充賞　贓貨值銀二千兩以上者概以三成充賞

上海皮商公會廣告

如不欲出面請函告敝會但能因而緝獲仍照格給賞

瘡毒斷根

義商彭壽堂執事台鑒僕苦外症久矣前五年時好結納恣揮霍偕瀏陽君東莞沈君旅次武昌時常冶游特樂談高采烈漁色自娛未幾而淫毒染就醫療治數日消滅以為無事矣不料交春三月霍然毒發來勢凶猛現於頭面幸賴貴堂八寶化毒丹能將骨節宿毒搜括剷除乃連服雙料六大瓶照用外敷藥一四瓶逐漸收功逢春不發從此脫離不已一誤遂至再誤始而作癢繼而微腫正擬購藥施治適本省上峯札來急速回省公幹而所患仍然如是亦不加劇照常任事無暇計及於治病也至十二月初旬稍食魚腥頓時瘡發困苦殊甚不能步履因急向寶堂購得雙料化毒丹四大瓶雙料下疳散四瓶藥盡即愈奏功神速兩次試驗不爽毫釐今春不再作矣謹急登廣告以報救命之恩●蘇州盤門內李公館謹啓

上海河南路七號義商彭壽堂照錄　只此一家並無分出

愛倫活動影戲園

開設在美界海寧路鳴盛梨園原址

每晚七時起十一時半止排演二次每天加演日戲二時半起至五時半為止每逢禮拜一禮拜五更換全新大部影片

今天日戲准演三大部 大卷 勸世影片 假阿爺

（動物新片）（鼠〇類〇寫〇眞）（詼諧影片）（乖〇童〇子〇鬧〇事〇）（滑稽新片）（好〇夫〇妻〇反〇目〇）

今晚夜戲繼續接演天下馳名偵探影片第十一集念一二本 第十二集念三四本

（價目）正廳頭等二角 二等一角　樓上特等三角 頭等二角

中國精華眼鏡公司

光學之研究愈趨高明推行愈廣本公司以最精良之機器製成最瑩澈之明晶合目光之遠近饜顧客之慊心價不增高貨求誠實應有鏡架鏡片各種花色靡不完備惠顧諸君任意選擇焉

上海英大馬路拋球場西六十九號　電話一二四二

廣西路中汕頭路口　電話三一五一五

夜戲　日戲

樂天 蘇顛 湘新 覺濤 逵因 牛心 予梅 允恐 優倩 天游 翠影 化翠 冰佛 乃血 君現 慧良 玉因 天影 霞

十四日准演著名傑作 鴛鴦劍 大鬧寧國府

十四夜准演新編應時燈彩新戲 ◁死裏鴛鴦▷ 夏夜夢

民鳴游藝社

三馬路大新街口

民鳴新劇社原址 ◉ 電話三千五百五十六號

陰曆新正月十四日即禮拜一日演

時子 碎帕還原 催眠小術
天新 表入重箱
天魯 國旗隱身
左揸 火中飛鴿 鏡裏懸表
魯揸 手口奇技
鐵彌 束手自由
天子時
左女 袋中幻袋
天 男女 老虎
左 全團 變女

張勝奎 探陰山　張筱奎 薛家將　湯桂芳 桑園會　景玉峰　筱榮貴 水　筱富貴 池驛

陰曆新正月十四夜即禮拜一夜演

時子女 剪帕幻法 催眠小術
天新 束手自由
天左 處囊脫穎
左揸 時計懸鏡 火盆變鴿
魯彌 表入盒中 大飛火球
鐵魯 銀幣自來
天揸 國旗隱身
天 男女全團 大魔術奇劇（假虎百出 變化多端）

小二寶 洪羊洞　繼小芬 烏盆記　張月華 祭江　筱榮貴 雙長　筱富貴 鎖山　周鳳雲 春　張金奎 富樓

喜形於色

五洲大藥房台鑒去秋鄙人因操勞過度忽患心跳氣逆面紅耳熱飲食不進夜睡不寐等症延醫診治咸謂陰虛太甚收效頗難親朋至好聞此言者無不憂形於色歎予病之將不起也暇閱報章見有貴藥房人造自來血之藥係補血之品似與鄙病相合遂謝絕他藥購自來血半打服之一星期後大便照常夜眠甚安食量亦漸次增加因信此種藥品確能救予之病又續購兩打照法頻服造至今春則吐血氣逆諸疾渙然全釋向之憂形於色者今皆喜形於色矣現靡舊疾全愈仍照常服食不輟從無便結不眠之患心感無已特函奉謝以誌不忘再鄙人因服此藥存儲辦眞券不下百餘張俱已散失現尚存十九張附函寄上祈即照換皮夾良丹寄下為感即頌大安

陝西高等審判廳書記官　李泉山啓　十二月十一日

自來血 大瓶 小瓶 每打二十元 十二元

上海五洲大藥房錄登　各埠均有分售

寄售陳宣紙

書畫以陳宣紙為佳然市上頗不易得茲有友人家藏六十餘年之陳宣紙寄由本局出售六尺幅每張二角購請從速

上海望平街有正書局啓

上海中法實業銀行廣告

[illegible]

股票交通公司

本公司經理買賣股票有價證券買賣及匯兌華洋行號生意　公司地址上海黃浦灘　電話一八一一

永年人壽保險有限公司廣告

本公司開辦以迄今日已七十有八年凡總行設於東方之壽險公司當推本公司為領袖承保各種定期暨終身壽險以及孤童婚嫁學業等險保法完善費額低廉總公司設於上海廣東路十號亞洲各埠均已遍設分行欲知詳情請索章程

上海總經理烈士啓

格言信牋

此牋採取中外名人古今名言格言書以篆隸真草嬌體之匯集八種格式不同每色每匣裝璜尤美現定價一元每匣各異裝二角並贈彩券三一彩紙可洋大以郵花代值不另分票購各寄不收寄費價目另函索即本張票須附信議函不計空封批發單函索奉六號各稱總信牋行所目州堂卷命氏售蘇處蘇州觀前瑞

德文學校招生

德國文學家君辭歐戰因京滬西學校授漢文設十號大江路者章志來詳有校接前洽

濟南后宰門街

上海有正書局分局

本局開設上海有年搜集漢魏唐宋名人書畫各種碑帖印所有出版加工精久無各界歡迎頗蒙任業起見特設分局於濟南后宰門近購書籍各書局公供研究特美取本一百九十三號有正書局主人啓

織毛巾機出售

本局有現貨織毛巾機五部其價均甚可觀力火用出欲購該機者請向一到本局洋行面議

京都致和堂橘香閣

戒煙茶葉香片

本堂已驗名之戒煙茶葉香片戒烟無論斷包可戒煙且無苦味者因時製得口加妙法何時宜日早戒禁煙泡戒除可心慌待嚴得已加在 [illegible]

義商彭壽堂明聲假冒

眞一分時止血 止痛玉樹神油

本堂秘製玉樹神油其奏效之神速無出其右專治牙痛頭痛肚痛心胃氣痛風濕骨節諸般酸痛立見其功而治火燙水燙跌打損傷尤有奇功凡有受到諸病生死不回 [illegible]

內服異性和易服色黃而香較之自分二瓶十元小瓶五角每打五元上海拋球場廣和濟別優處一元 彭壽堂啟批發

自立學校招生　校址北四川路直北江灣路英文專修科中學科高小科均有餘額報名從速開學陽曆二月十二號即陰曆正月念一日

中國精神研究會

陰曆正月三發賣希那明膏

色江馬路英文學堂招生宗旨本校專門高等英文

接要聞

之自由權之第七條原案與各修正均不成立當議長宣告繼續討論賀贊元即提議第五條應加一項曰（中華民國人民除違警律外非依司法不受審問或處罰）表決少數又提議加一項曰（人民有佩帶武器之權非依法律不受制限）表決起立者更少至議及第六條賀又主張加經宅主許可五字爲（中華民國人民之居住非依法經宅主許可不受侵入或搜索）起立者仍少卒以原案通過賀大憤至議第七條遂登台發言本員自第五條至十二條條條皆有修正乃前日第五條之一二項及今日提議增加修正各項均被否決以前者大家既不贊成以後者本員亦不提出了衆寂然不答至第七條通信自由一項有三個修正一秦廣禮修改原文（中華民國人民通信之秘密非依法律不受侵犯）爲（中華民國人民通信之秘密非有緊急警告或戒嚴期間不得侵犯）謂以尋常法律限制仍不得自由孫鐘修正爲（中華民國人民有書信秘密之自由非依法律不受限制）改通字爲書字自云有深意存乎其中葉夏聲修正爲（中華民國人民通信之自由及其秘密非依法律不受侵犯）謂自由是自由秘密是秘密必須並列如只云秘密不受侵犯則不完備是時呼贊同者紛紛然議長乃以秦孫兩議付表決均少數以葉議付表決閧然起立者極多數之仍只四百十六人不足四分三（在場六百零六須四百五十五足數）將成立之修正又不成立於是以反證表決不贊成而起立者百七十四過四分一足以證明贊成者實不足四分三也乃以原案表決起立更多數去只四百四十四仍不足四百五十五之數復反証表決則反對而起立百五十三人過四分一又足證贊成之實不足四分三也於是原案亦不成立矣所可怪者六百零六既有四百四十四之贊成則反證時當有一百六十二之反對乃竟只百五十三少邵九位此九位者既不起立贊成又不起立反對只是坐著不動豈請公等來坐羅漢牀耶

二月二日之憲法會議

二月二日憲法會議開會議長王家襄主席參議院出席人數一百八十三人衆議院出席者四百六八人足法定人數主席宣告衆議員孫潤宇動議關於憲法會議手數問題請孫君說明（一）預定憲法成立時期於三月杪（二）增加每星期憲法會期至四次（三）延長開會時間至下午七時（理由）憲法成立無期非預定期限難望速成預定限期非加增會期不爲功加增會期非延長時間難收其效故本員提出此動議尙希諸公贊成褚輔成反對之謂本席非反對憲法速成乃反對憲法會猝制定試以現在每星期開會三次而論我同人尙不能將一切條文研究妥善周密無遺若開會四次更難完備況憲法爲根本大法修正匪易倘倉猝訂定有不完善之處將奈何至於限定三月尤無理由故本席反對趙時欽云此等動議出乎本日議題以外在憲法會議規則上無此規定其討論更出範圍馬驤云孫君此等動議乃爲博社會上之虛名事實上斷難辦到李增云此動議無討論價値於是爭嘲大起羣呼此等動議規則上無規定無討論必要阻止馬穆發言討論並斥孫君之非秦廣禮云憲法會議規則即無題外動議規訂議長旣付討論又復諮詢乃議長錯誤議長甫欲答辯王正廷謂會期次數由議長定之不必提此動議而孫潤宇手持議事規則悠悠然於人聲嘈雜之中奔至演台急欲發言主席一面安慰孫君一面向衆宣言謂此動議既付討論當表決以作結束衆仍不允表決謂表決有違議事規則議長正左右爲難之間湯漪引審議會規則及先例可以表決告知議長引用付表決陳銘鑑云旣有先例可以表決衆仍反對於是議長於無可如何之中想出一權變表決之法大聲疾呼曰贊成於憲法二讀會期間關於手數上不能提出動議者請起立主席報告表決結果在場人數六百零六人贊成起立者四百零五人多數至是則第一幕風潮始告過止已亂之秩序始漸恢復（未完）

一日衆院紀事

▲選舉保利借欵協商委員
▲報告調査中行賬目情形

二月一日下午一點衆議院開會議長湯化龍主席蒞次延長時間至一點五十五分始足法定人數議長報告請假在七日以上之議員黃霄九等九人分次表決允許者八人又報告缺席在三次以上者姚文楠等二人按照院法停止五日發言權董增儒動議變更議事日程請本院特別委員報告調査中國銀行賬目情形議長付表決起立者多數議長謂此事有無秘密性質江天鐸謂在該行總裁意思以爲關係該行計畫甚鉅秘密克希克圖謂事關人民甚大理應公開以便大家均知秦廣禮謂財政總長既未要求秘密以本員看來當然可以公開王傚又主張開秘密會馬驤主張先分配報告書然後決定否應行秘密議長以應開秘密會付表決贊成者多數時二點二十分宣告開秘密會至三點五十分復行公開張知競動議請交通總長出席質問交通銀行借欵事秦廣禮謂本員贊成張君動議但財政總長亦有監督之關係故並應請財政總長亦行出席議長以動議付表決在場人數三百三十八起立人數一百七十二人遂決定下會出席報告克希克圖謂保利銀公司借欵協商委員參議院已經選出本院尙未選出事體非常緊要故本員動議變更議事日程先議第五案選舉協商委員議長以其說表決贊成者多數遂由秘書散票並抽定羅永紹等八人爲檢票員議長又謂新到院議員雷君逃報到已久未能出席可否先將該件交付審查衆無異議遂交審查議長宣告檢票員先行投票各議員仍用無記名投票法點號投票畢議長宣告開票檢票員檢票畢議長謂現在在塲不足法定人數投票結果俟下會報告遂宣告延會時五點三十分云

至協議委員投票之後因不足法定人數故未能報告結果茲將當選委員名單採錄如下

恩　華三十票　夏同龢二十二票
馬　驤二十一票　王乃昌二十一票
孫　鐘十六票　李振鈞十六票
呂　復十五票　黃雲鵬十五票
王有蘭十四票　曾　瀛十四票
李致庠十三票　徐傅霖十三票
耿臻顯十二票

以上十三人當選爲衆議院兩院協議委員

西報記美日合辦中國運河事

大陸報一月廿八日東京通信云今晨朝日新聞載一紐約海電其大旨謂日本資本家將與美國花旗銀行提携担任中國山東之運河工程據稱花旗銀行副經理斯脫萊脫君與日本實業銀行副經理Ono博士（譯者按疑係小野）正在商議將運河重建事務作爲美日兩國資本家間之一種合辦企業該判正在進行中按前此與花旗銀行有關係之美國西門斯嘉萊公司與中國政府訂結開浚運河之約日本政府關於此約向美國政府提出詢問現在之合辦企圖即是日政府詢問後之一種發展因日本之詢問係以反對該借款之形式出之故花旗銀行當局向日本資本家提議以該項工程作爲兩國合辦依美國資本家所擬之計畫係組織一公司資本額定日金一千一百萬元美人担任六百萬日人担任五百萬建築工程即由西門斯加萊公司督辦現在祇有一層尙未解决即日本資本家欲爲該公司代表美國資本家亦無異議而中國欲美國資本家獨爲該公司代表不欲日人爲代表欲日人僅居于投資者之地位云

美總統對於調停歐戰之宣言（續）

余對於此等大事情率臆直陳不稍含隱所以然者因余信世界希求和平之渴念若應加以口說自由發表自非盡情傾吐不可大約在世界一切人類之間居於高位而能自由發言絕不隱留者祇余一人余以個人之資格發言然同時自然復以一大國政府之負責任元首之資格而發言吾深信吾所云云爲合衆國人民所願吾言之者吾希望並深信吾之所言實不啻代表合衆國之自由信徒及人道之友而言之且不啻代表世界每一自由之友而言之吾又信吾之所言乃代表世界任何處林林總總抑鬱無聲之人而言之此林林總總之人業已見其所親愛之儔侶所親愛之家庭遭死亡破滅之戚然而無地位或機會以表其所懷之異意也

至余殷然期望合衆國之人民及政府將加入世界其他文明國依余上述之條件保障和平之永久則吾發言之際胆益大而信益深誠以余作此項諾言旣不違反吾合衆國國家的習慣或政策抑且爲成就吾合衆國人民往來語言動作所嚮向之一切目的凡有思想之人皆能灼然洞見故也

余今提議世界各國應同心協力採取前合衆國總統孟祿之主義作爲世界之主義世界任何國不應企圖將其政策擴張以加於任何他國反之世界每一國民應得自由決定其自已之政策及其自已發展之方法他人不得阻之迫之恐嚇之小與大弱與强並行而不相害

余今提議世界一切民族自今以後應避危糾結纏繞之種種同盟以致被其曳入以武力相高之途被其陷入陰謀及私爭之網被其以外力而擾亂吾之內務至於世界各國締結融洽一致之盟好則全與糾結纏繞之同盟有別世界人民旣人人以同一意識同一思想聯合而行動則人人行動於共同利益之中可以在一共同保護之下自由度其生活矣

余今提議世界各國政府之行動當一遵管轄政府之國民之所允准海上大道必須許世界一切人民均有通行之自由此項必要否合衆國之代表在從來國際會議中固已冥其自由之信心古敵屢焦唇言不一言矣又軍備必須加以限制使以後世界之海陸軍僅作維持秩序之用而不代爲侵略或逞强之武器

以上云云爲美利堅之主義美利堅之政策舍此以外吾人不能有所執持及贊助

此等主義及政策即是世界任何處希望進步之丈夫女子及每一進化民族及每一文明社會之主義及政策簡言之即是世界人類之鵠的必須達到者（完）

周襄路線之勘定

交通部勘定周襄新路線業已發表茲將該部呈請總統核准原文照錄如左

爲擬定周襄路線以符合同事竊查本部前與美商裕中公司所訂借欵造路合同及增訂附件並擬定株欽路線遴委局長設局開辦業經先後呈奉令准在案惟增訂附件其路線係定爲一千一百英里株欽一線僅有七百餘英里尙須另加四百英里始與合同相符茲本部詳加規畫擬新造由河南之周家口經南陽襄陽至陝西之漢中一線俾將來自行籌欵得由此線入川但周家口至漢中約長六百餘英里超過合同原定里數二百餘英里殊於合同不合應先修至襄陽再行另議查周家口至襄陽約合二百英里擬定爲周襄鐵路歸入該借欵內辦理業與該公司協商意見相同擬即由株欽局長兼辦以便進行而符契約除俟奉令照准再由本部函知該公司並令行該路局暨咨行外交部轉知美使外理合呈請大總統鑒核訓示施行謹呈六年一月二十六日己奉指令

財部要聞

▲限制各省民辦事業之借欵

財政部以自去年以來各省藉口財政竭蹶經濟支絀凡興辦各項事業莫不恃借債爲財源此種事項出之政府尙須愼重出之地方尤宜格外謹愼近査各省自由借債致釀交涉者時有所聞而民辦各項事業上尤多財政陳總長特與部內司員擬訂取締辦法日內正在起草一俟提出國務院通過後即可通電各省一律遵照至其限制內容據聞分爲五項大略如下

（一）民辦事業各項借欵時須具正當理由呈請主管官署許可

（二）經主管官署許可之地方借欵其契約訂定後應再呈報審核

（三）契約內容及借欵用途償還期間均須先呈明備案

（四）主管官署對於借欵契約認爲須修正時應於修正後再呈審定

（五）地方借欵不經上述各項之手續所訂契約政府不負責任

▲籌辦新稅處人員之派定

財政部設立籌辦新稅處派陸定爲主任茲聞該處所派之籌辦員共有十九人探得其姓名籍貫如下史紀常江蘇胡文藻江蘇劉次源湖南馮敬彭江蘇史光書江西饒之驎江西晏才傑湖南徐森湖南黃實浙江胡子清湖南李任廣東許鼎年江蘇梅語禪浙江譚愼廣東胡鳳夔江蘇江澤春安徽劉紹訓山西向維楨湖南高運浙江

濮僉事致瘋之原因

▲神經病歟女魔力也

國務院秘書廳僉事濮彥珪因病免職詳情已誌前報茲聞濮致病之原因倘有三段風流佳話聊述之以爲閱者之譚助可也濮彥珪字少戡人咸呼之爲小濮浙江人爲前清江蘇藩司濮子潼之公子素以風流自賞前淸時在江寧某藩司署中說觀某藩司之女屢托友人爲之撮合某藩司嫌其輕浮未之允濮遂邀契友人幾至揮拳經旁人勸止然從此絕交雖覿面亦不相識此第一段風流佳話也民國光復後濮僑寓滬上無所事事徧作尋花問柳之計偶在某學校門首見一女學生濮又爲之垂涎從探詢該女學生亦係浙人又托人說項詎知使君有婦羅敷有夫萬無撮合之理濮因之而大慟一病幾至不起此第二段風流佳話也

本京西城有所謂某五奶奶者向爲秘密生涯即南中所謂台基都中所謂轉子房是也某五奶奶有親生女二人次女秀外慧中嫺雅美麗以曾在某女學堂肆業中西文均有門徑而眼界一若甚高蓋其手段然也濮因某友之介紹得至某五奶奶處一見傾心神魂爲之顚倒又以其身價甚高不易達目的也乃拜某五奶奶爲乾娘執子禮甚恭以冀發生親族關係時相往還爾便進步用心可謂良苦有他客或往五奶奶處猝與濮遇某五奶奶則殷勤介紹謂客曰此我乾兒也謂濮曰此某乾爹也濮每加意周旋若甚某幸而客往往承其過轉偶從不安焉濮在某五奶奶處往還已有數年薪津所入及阿翁從前宦囊多於此中支銷某五奶奶亦常許以次女屬之終身然雖許之不一許究無實行之誠意而濮則痴心敬候故時時以愛子坦腹自居日月推遷漸爲某五奶奶家所厭棄思有以斷其念頭乃忽於去歲三四月間宣言次女已許與楊度之子楊家命錢令其入學讀書因托辭送在某女校寄宿原以示絕於濮也濮忽然受此非常之激刺而魂靈兒已隨向寶去神經遂稱病根焉然時時仍至某五奶奶處撹鬧五奶奶苦之因籍搬家爲名離其故巢並云送女還鄉間某市之老家濮憤無可洩而病亦日甚會濮赴上海祭病某奶奶遷西城及調查得之復帶病往鬧不已偕嘍忽令某金店送金鐲四付至某五奶奶家濮取之逢人分贈人咸知其疾次日不敢受濮向囊中取出洋四元賞店夥及店夥出帳單取價濮詫曰尙要錢耶彼此有交情即作爲你他們的可耳店夥至是始悟其有心疾因索還金鐲徒呼嗨氣白跑而去除夕日濮復至某五奶奶處大鬧脫去衣服持刀弄杖大有賈寶玉中魔鬧大觀園情景驚動鄰右閶警均無可如何乃送信其家縛之以去云癸丑年有新疆某議員以在某五奶奶處因揮霍過度迨議員取消落魄難歸前塵如夢因成心疾今濮氏竟步其後塵誠未有之奇聞此第三段之風流佳話也

粵省舊歷年關之狀況

▲省會之巡查

粵省自經兵燹之後民不聊生多流而爲匪當冬防吃緊人皆剟剟可危慮其或生變動故新歷元旦時警廳已遍發布告聲明如有當街搶掠拿獲即以軍法從事矣茲當舊歷年關商塲交易繁擠封案件層見迭出殊爲地方之害朱省長以匪徒混跡經擬定警衛各軍編配小隊以十二人爲一排不分日夜輪流巡査各處積資保護警務處長王順存復特飭警廳游擊隊分班出巡定十人爲一班分隊四出梭巡另以一小隊各穿便服以兩人爲一隊分赴繁盛地方嚴密偵緝遇有搶掠匪徒准卽拿交該管警區解辦此項加

派員兵定自舊歷十二月初十日起至正月十五日 即行撤銷 而朱省長恐各軍奉行不力每於政躬稍暇 親自出巡 念一晚省長偕同稽查王輝武等三人 微服出城巡行西關黃沙一帶 沿途見各軍警有形式廢敗者 均飭稽查用鉛筆登記 直至夜深復由沙基繞道長堤返署 並聞稽查王輝武 在黑龍江任內時因剿捕著匪身中三槍 猶敢奮勇當前卒將著匪擒獲 朱省長愛其勇敢 特帶來粵 故每次出巡必與之俱云

▲省外之巡查 各江 羣盜如毛 行旅裹足現在舉行清鄉 實爲當務之急朱省長昨與陸軍會商 以此次本省清鄉 業經劃定分區辦理次第舉辦 惟各屬兵力如何分配 捕務如何進行各地方人民對於緝捕軍隊如何觀念似非分別派員認眞巡察不足以徵成績 聞已派定太永寬爲廣惠各路總巡察 范雲梯爲肇羅陽各屬總巡察官廣大總巡南韶連總巡高雷欽瓊總巡湖梅朱光蒔總巡欽廉李永洋總巡瓊崖 並即會訂賞罰規條分飭各 該員於經過區域按績考查秉公分報兩署以便論功行賞有過必懲臨於嚴辦緝捕之中 仍寓保全 軍譽之意 又聞羅陽鎮守使 李耀漢 昨奉譚代督面飭 以西江一帶多 防吃緊 亟應躬代出巡 督實鎮懾 李使特於九日率帶軍隊一營 由肇出發先至高要高明等屬巡察一周再由德慶封川折回兩陽巡視始行返肇 已將出巡日期電稟軍署察核至鎮署公件則暫交由瞿團長代拆代行俾資治理云

▲軍紀之整頓 粵垣聚 多數軍人 當此舊歷新年聚賭冶遊恒所不免 而鬥毆 逞兇之事即由此而生陸督軍 有鑒於此 故立出訓令文云照得軍人品格本極高尚自待不宜菲薄律身尤貴謹嚴凡聚賭冶游 種種不法正 當行爲在所必禁 爲官長者尤當本身作則勿及於邪本督軍所部各軍 大都教 練有年早應 深明此旨 乃近查各軍官長其能整躬率屬軍紀修明固不乏人而毫居終日爲蒲樗戲作狎邪遊者亦所常有 以可寶可貴之精神乃消磨於 以嬉以遊之場所 職務亦因之廢弛新餉已等於虛糜上之何以對國家 下之何以 肅紀律本督軍 此次督師來粵原屬 倘順輿情 人之所期望於我桂軍者至厚且深 在我桂軍更當 自愛聲名 以免貽人口實用特明頒訓令自茲以往務須仰體本督軍諄諄勸告之苦心各勤其職自愛其身 勿得蕩檢踰閒致玷桂軍名譽 本督軍仍隨時派員密查倘有不知自愛仍蹈前轍者當嚴予撤參勿謂言之不預也自出令後 復派出稽查加意查察 軍人舉動有稽查陳耀伯昨探得大南門外麥欄街朱業醫 聚歹人冒認軍官 行跡詭秘 即向督軍府報告謂代督據情遂電憲兵營長謝卓英派隊十餘名前往會同段警 按址搜查 當場起出軍服四套藥品一包並將三人拿獲細解軍署嚴經發課審訊據該三人供稱一爲 談朗茗 一爲勞東明 均順德人一爲李安 羅定縣人均受朱某驅使冒認軍需書記等職 四出撞騙 各情不諱 現經發監押候 並以朱 某在逃 即令軍警密爲偵緝歸案嚴辦云

▲財政之敷衍 財政窘竭東挪西補平 時已有岌岌之勢 況當舊歷年關各軍需餉孔殷 連日督軍邀 請財政廳長 嚴家熾赴署磋商務於三日內籌 撥二十萬元 俾發六年一月份各軍伙食至於各軍欠餉甚鉅自應籌款給發督軍省長會同磋商先令財政廳 核計總數一俟各項稅款解到 即行挪出 將所欠各餉十一月之餉發給淸其十二月之餉亦給半數餘則再籌辦法惟潮州汕頭軍隊 因索餉幾釀兵變 前日汕頭駐紮海天春兵士因聞軍餉欲行發給中行紙幣且自十月後每月須減二元該兵士因約同數十人 至鎭守使署要脅莫使事 前先有所聞 當派機關槍連 兵士安架機關槍於署外要隘 抵禦該兵士始各回營但是時兩方開槍附近鋪署前後各店鋪 次日間有不敢開店 商會於次日 即開會集議 此事向各銀行籌借一萬五千元輪船行 籌借一萬五千元 合三萬元以應發給軍餉此事方了結云

▲火患之預防 粵省天時 亢旱已久 風高物燥 火患常有發生近者 如河南一再發生火警均延燒數十間西關商埸繁盛地點亦時失火 大抵年 關伊邇 或負債甚重生意不前者則每 買重保險以自行種火 其爲害不淺故潘議生等特上警察廳防治種火弊害書略云近吾粵業業務日形發達而不期火禍危險亦接踵而至或一日而一起或一日而數起 動輒延燒數十家或數百家 實因人心不古其投保燕梳之戶 早含一種賠償希望 遂預投買過度之金額爲將來求償地步貪念一萌即不計其道德之如何淪亡 禍害之如何慘烈於是 設計自焚 各燕梳公司又華洋雜處因營業競爭之故亦不問其資本相當與否輒濫受保額嗚呼 近日火警 所由發生不已也 況此種犯罪狀況欲正確審查難求証據而狡猾者流乃不於其自己之建築物着手每假手於鄰右之商店爲媒孽 以掩飾其陰謀故禍變猝生 是非吳辦甚至寬謠之徒復於火烈具颶之際乘機種火以步後塵若不嚴加限制 後患何堪設想商等謹擬具章 程數條 懇請俯賜察核飭令各投保商店及各燕梳公司照章執行以杜後禍而維公益實爲德便此呈廣東警務處長王先生驗公民潘鏢生楊學文陳端年羅紹增謹呈謹擬章程列後呈電(一)凡起火之商號 當傳究其 起火之原因 及資本之相當 與否 從嚴執辦(二)凡遇有火警嚴飭 消防隊將該鋪之左右拆通火路 以免延燒(三)責成各燕梳公司不得濫受過額之保本(四)如投買燕梳過額之商號 倘遇燒沒 就其所得之賠償費內 應由街衆公議照該鋪原日格式代爲建築如前所 餘之款繳行充公撥歸 該街以辦公益(五)上項所除之款 乃燕梳公司濫受過額之數 應再罰令照數另行繳出亦撥作公益爲濫保者戒(六)被罰之燕梳公司 如係數 家同保者 其所罰 之欵 平均担負(七)代建同之鋪屋其原日之間格材料 坊衆隨右耳目較近 應照坊衆公議程度爲標準

▲水毒之詰責 自入冬以來 天時亢旱 痘症大行省城之中 患痘者不可勝計因是斃命者亦多 不惟嬰兒多染是症 即壯年以及老年者 亦多而近來城中所食 自來水色帶黃濁食味極鹹 故居民大不滿意 以爲痘症發生 亦由於此有致函自來水公司者函云查城廂內外連月自來水色濁有泥帶紅黃質味略鹹 以致本年入冬以後飲 之者多患冬瘟 追原其咎則主持自來水職務者誠不能不負其責也姑無論有心作弊妨害飲用水律固難逃即使事出無心亦難免溺職之咎應知自來水之設固有慘於井水之不潔原所以講求衛生鄭重飲料司其事者 應如 何格外注意以保公安 乃不意連月以來自來水其氣味質色竟比之從前有害衛生之井水而不如則又安用此自來水爲也 夫食井之 不潔 無人主持其事也 不料用人百餘月費萬金受官廳監督有總協理在事之自來水公司 而竟腐敗若此無怪乎用戶 疾首 而各股東亦嘖有煩言也我値理等爲衛生安甯起見不惜苦口忠告 倘仍循此不改若來春 再有春瘟等症定向省議會檢察廳提起公訴 將該公司執事人等處以應得之罪業仰貴公會主持公論 用特公請登諸報章 俾官廳得所干涉 而該公司亦知有以改良則各約居民咸拜嘉賜矣公請業安各約値理莫善修等同啓

◉官場如戲之浙江

▲風潮結束之紀念

▲打龍袍 浙潮發生之初係打新任警廳長傅其永開始傳不識時務以致當頭砲受創最先故被打後哭訴呂前督軍謂身列戎行已歷十稔從未受此痛苦言談之際涕淚交下說者謂此次歐傳不啻戲劇中打龍袍矣

▲取帥印 自十二月二十六號一舉呂氏遂避居私宅乃三十日呂奉國務院來電謂浙省地方治安仍由貴督軍維持呂喜甚即在公館宣言謂既要我幹把我印信拿來其時某師長某廳長均在座謂印信本在督軍行署並未有人用過於是即以電話通知參謀長派人將印送來呂以承准國務院來電情形惶惶出示甫經發交石印而任命楊齊之京電已至由某廳長送閱呂見電驚愕良久長嘆一聲謂算了罷當將該印送還軍署

▲空城計 浙省商學各界本無拒却楊齊思想因軍不論南北人不論何省總期身任長官能維護一省治安福國利民者即爲良吏不知者以爲浙人紛紛反對其實反對者非浙民乃浙官也楊未到任時此間一部分之下級軍官受當道嗾使原擬武力拒絕朝發一令暮調一軍其時法則大亂人心恐慌故浙民心理完全恐怖於楊齊將來未來之際緣時屆舊歷年關不堪再呈危象然彼時臨平筧橋方面浙軍林立一若預備與北軍開峠者而智識高遠之人則視爲空城計但昔日諸葛武侯之計出操琴得以退司馬懿之雄師今浙江之空城計遠不及諸葛武侯萬萬矣

▲收姜維 楊善德與齊耀珊果先後來浙一係歷年治軍一係久於政治深悉此中三昧（故下車之始楊即對某某兩要人宣言謂我之帶兵入浙係承准中央辦理糧餉均不出諸浙欵不過到浙江吃一口水而已）浙江官吏之孰優孰劣早已洞鑒不宣頃者楊氏宣布政策首先飭令所部之混旅全軍併入第二師管轄使人知北軍之何等服從命令即所以示浙江軍官之模範次則齊氏宣布政策首先厲行減政裁撤冗員歸併科處撙節度支凡屬吏之賢者同當器重即不肖者亦酌量試用以觀其後此則寬嚴威猛相提並進與孔明收姜維之方略殆在依稀彷彿間歟

◉浙省印花稅分處成立種種

浙江印花稅分處成立各情已紀本報頃悉單處長奉規定三科其所掌事務如下（第一科）掌理關於解釋法令擬訂章程規則暨辦理印花稅人員獎懲事項（第二科）掌理關於稽核稅票稅款等冊報辦理簿記暨核收提撥款項等事務（第三科）掌理關於監製稅票暨保管發行等事務以上各科爲繕寫文件暨整理檔案並須酌用雇員

財政廳昨將現存一分稅票八百九十五萬九千四百另九枚二分稅票五百五十萬枚一角稅票二十四萬六千一百十枚五角稅票三萬七千四百二十三枚一元稅票一萬四千三百九十三枚共計稅票一千八百萬另五千三百三十五枚共合票面價銀二十三萬六千一百五十九萬六角九分暨各項卷宗一十六種一併備文咨送該處接收

該處經費現已由部規定每月二千二百元處長官俸月支三百六十元會辦月支二百二十元科長科員書記員額及俸給薪水則均由單處長支配還址則暫行假湖門直街爲辦公處

◉蘇省辦理留學之近況（愛村）

蘇省教育素稱先進今則日處於退化之中省立各校風潮月有所聞無非校長與教習意見學生與教習起衝突省教育行政多慨然於辦學人材之消乏以致各校管理之不合教授之不良于是頗注重于留學凡留學畢業回國省教育行政爲之發傳單介紹於各校或遴行委派爲職教員其視留學既如此之鄭重則現時蘇省辦理留學之近況應爲調查分目記之如次

名額 上年教育部頒布補費規程後旋令蘇省依照現有留學名數爲定額確定蘇籍學生歐美爲二十五日本爲六十今歐美如額選派日本尚缺二額蓋奉部咨留待特約四校新生之補入者五年終省議會議決增加留學名額十八經費已列預算本年上半年亟當選派矣

經費 日本每生學費仍以月給帝國大學本科日幣四十二元四校生三十三元其他學生三十六元美國每生學費每月美金八十元英則每月每生英金十七磅德則每月每生三百二十馬克法比每月每生俱四百佛郎俄則每月每生一百三十五盧布留美女生仍依年給之數爲美金八百八十八元瑞士留學部未定費額蘇省有以英法留學改赴瑞士者仍依原派留國之費額支給之今年一律改爲月給四百佛郎

發費 留學經費歐則解之教育部轉發美則滙之督轉發惟派遣歐美留學之專門學校教員四人其則由省遞發俄則託使館轉發日則由經理員轉發發費時期訂爲日本每兩月發一次歐美則爲每三月發一次然上年教育費困難時並不按期發給現時月實發留學費合中國銀元總共一萬一千六百五十元

管理 歐美留學省無專員管理今則專屬部派游學監督其俄國則託諸公使日本則有省派經理員自費遊學而外凡編製學籍報告成績關於學生品學之考會及意外撫卹之事均屬焉

畢業 各國留學畢業江蘇學生就省牘可稽者計之自民國三年至五年終英得十法得四德得二比得六美得八日本得五十凡八十人其畢業學科歐美爲文科四理科六法科商科各二醫科三工科十一其一則美術也日本爲文科理科各一法科五商科四醫科十八農科二工科十五師範居其四焉

在學 在學未畢業人數現在爲英得五法得七德比各三俄得一瑞士得二美得四日本得五十八凡八十三人其學科則留學歐美者文科二理科七法科三經科四工科八其一則美術也日本則文科法科各一醫科十一工科二十三師範七美術一各高等學校十二日本補費近限於四校新生冀補費者咸集於四校留日五十八人中四校得四十人云

自費 留學歐美蘇籍自費生不及十人而留學日本自費生據省派經理員之報告爲八十四人近且又有所增已達百八留日自費生之名數過於官費生三之一公家不能分財力以贍之而處留學之境遇與抱留學之志願者不能無望於公家國內國外有以補費諸分別存記者部者就江蘇一省言之披覽省牘歐得存記者十一美得存記者十日本得存記者四十有三部之自行存記之蘇籍請補官費之學生猶不與焉

留學狀況 既如上述現時本省留學畢業生服務於本省學校者留美學生則在高等師範該校教科書多用美文原本其管理則專仿美制高等師範校規曾經歷次宣布對于學生取平等主義已入校肄業學生絕對無除名之事且並無記過等懲罰以養廉恥而造成高尙自治人格爲目的其他法政農工醫商各校全爲留日畢業生無一歐美學生各校講義多沿用和文語氣日本名詞上年省議會議員質問省教育行政請查辦商校教習兼某所編講義文理不通省教育行政置之不理蓋農工醫法各校講義何一非和文語氣日本名詞按諸漢文辭多費解而在日文尚稱佳作省教育行政會因此事行文各校令教習不必刊發講義每上課時教習口述學生筆記各校多以室碍難行又議各校另聘一漢文精通之人專任改纂教習講義以救此弊然亦不能辦到也

地方通信

○杭州通信

▲莫廳長催造比較表 財政廳莫廳長以各縣總捐處每月應將經徵數目列入比較呈送備核現查五年七月至十二月應送前項比較表已據呈送到廳者尚不及三分之一以致收數盈絀無從稽核昨特令催各統捐局仰即漏夜趕造限文到五日內務須呈送到廳立待彙報毋得再延云

▲督軍署遷移紀聞 浙江督軍公署遷移至梅花碑第一師司令部內辦公等情已誌本報茲悉舊旗營軍署軍務軍需兩課暨參謀處副官處已於前日遷移至新督軍署尚有軍法兩課暨修築省道辦事處未曾遷移聞將在原處辦公遇有重要事件隨時與楊督軍接洽以昭愼重云

▲牌示接見候補人員 齊省長以在省候補人員日來紛紛求見者日必二三十人之多現當任事之始政務冗繁無暇一一接見 昨特出有牌示一通謂於本月起每逢二八兩日上午八鐘至十一鐘爲接見之期仰即知照云

時評 二

◉行政與糜費（虹）

近日財政部之忽增設籌辦新稅處等機關位置若干之委員委員又各月支若干之薪俸於是或有謂新稅未見收入而歲出乃大增加是大不可也我以爲立一機關委一員司果有益於國其機關雖多其人員雖衆其薪水雖厚又何傷若專爲安插冗員立機關專爲調劑私人加俸糈是假行政之名靡行糜費之實我願籌辦新稅者著力於籌辦勿令人謂汝爲糜費之機關也

棋譜 第一局 四角
二百二十四子
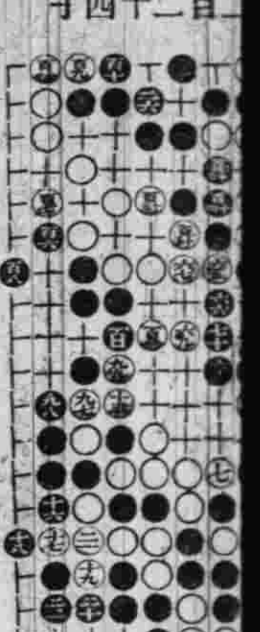
頭癬換面 森氏奇藥

上海依巴德電器洋行特啓

日本神戶平野下 聲明假冒廣昌號商標

注意 電氣熨斗

廣滬西人工部公局電氣處啓

勸業場 七廟豫園

下層 影戲 日二時起至二時一刻止 夜六時一刻起至七時一刻止 夜七時半至八時半止
髦兒戲 日三時半至六時止 夜八時三刻至十一時半止

二層樓
郭少梅 評話三國 日一時至二時
沈廉舫 彈唱倭袍 日二時至三時
謝鴻飛 彈唱三笑 日三時至四時
筱桂生 改良灘簧 日四時至五時 夜十一時至十二時
吳玉蓀 彈唱古今 日白蛇傳 夜描金鳳 五時至六時 八時至九時
王綬卿 彈唱倭袍 夜七時至八時
金繼祥 評話金台 夜九時至十時
朱西山 中西戲法 夜六時至七時 十時至十一時

三層樓 鳳鳴社 女子新劇 開演時刻 日一時至三時半至五時半 夜七時至九時半至十一時半

四層樓
文明宣卷 也是娥女說書 日一時半至三時 夜七時至九時 十時至十一時
天津班 王祝三改良大鼓 王雙鳳大鼓 王鳳祥快書 別墅歌舞八曉 張小軒大鼓 別墅歌舞說書 邢萬年文武彩戲 孟吉春變賞 日四時至五時 夜九時至十時半
女子改良蘇灘 日五時三刻至六時三刻

電梯 上午二角 下午三角 童僕半價 菜中菜每客五角 券價一元 游券在內
盤梯 上午一角 下午二角 減半 目價 大餐頭等五角

動物院設在二層樓北 來車輛免查捐照 南北線電話一百三十七號 四千四百六十九號

天蟾舞臺

元月拾四日夜開幕 拿手好戲

日戲減價注意

初九日起 特別減價 三層頭等一角 三層特等二角 頭等正廳二角 特別官廳四角 特別包廂四角 特別花樓五角

楊月樓 趙君玉 小如意

日戲 拾玉鐲 錯中錯 獅子樓

夜戲 全體藝員合演 頭本二本 鏡花緣 古裝仙子奇異燈彩

蓋叫天

連演雙齣 日戲 伐子都 夜戲 頭本二本 年羹堯

真刀真鎗特別打武

時慧寶 何月山 [illegible]

日戲 三娘教子 陷害忠良 鏡花緣全部據武則天歷史臨朝暴行專政其中

夜戲 頭本 迷傳 自拉自唱 內容羣仙祝壽 百花齊放 與衆不同 耀彩本舞臺不惜工本 定製異常 菱湖明晶

日戲 武松殺嫂 獅子樓 燈彩 特別煊艷與尋常燈彩戲大相逈別 兼之旦行名角如林

夜戲 艾虎招親 頭本 臥溝虎 此古裝仙子滬上從無如此燦爛精神傑作 一齊登檯 二本 鏡花緣 因燈節期間特煩最著名最有價值之尚武精神

日戲 三娘教子 頭本 年羹堯連演 名角均各配重 戲周郎雅好

夜戲 別宮皇機會 請勿錯過難得之好為幸

天蟾舞臺新排歷史奇異燈彩文武獨一無二傑作

英烈

郭英走武場 緣遇白牡丹 巧刺耶花蘭 單劍擋闖龍

全部英烈 具俠士心腸 寫美人 頭本色台 武旦行 角如林 名彩 一時無兩 配以不特別並不惜工資 景用天下第一燈 明晶 彩情 悅目賞心 節佳妙 現已佈景排練純熟 候周備 日啓演即 請大雅賞鑒方知斟酌之苦心也盡善先此露布

繡雲天

在四馬路大新街口

電梯三角 盤梯二角

樓下 羣芳小京班 （日二點至五點 夜七點至十一點半）

二層樓 百貨俱全 商場 別有趣 菜館 中餐券半元 普通西餐券半元 特等西餐券一元 電梯遊資在內

三層樓 書場新劇
袁寄鶴 史鑑文 宣卷 一點至二點
朱蘭庵 西廂 二點至三點
吳玉蓀 白蛇傳 三點至四點
邵文濱 東鄉調 四點至五點
袁滄泉 文明宣卷 七點半至八點半
史鑑文 三笑 八點半至九點半
朱蘭庵 朱菊庵 果報錄 九點半至十點半
沈廉舫 倭袍 十點半至十一點半
鄒文濱 東鄉調
培德社 女子新劇（日三點至六點半 夜八點至十二點）

四層樓 影戲 髦兒戲（日四點至六點半 夜九點半至十二點 日一點半至三點半 夜七點至九點）

五層樓
鄭少賡 灘簧 二點半至三點半
女校書 彈唱 三點半至六點
范少山 灘簧 七點至八點
也是娥 金台傳
何處女 小曲 灘簧 八點至九點
女校書 彈唱 八點半至十一點半

◉十四日夜戲◉

新劇 女子 日 人財兩空 連環 夜 後本玉

小京班 熊義芳 孫梅芳 章桂芳 黃永芳 （日）戰盤河 （夜）行路 哭靈 黃鶴樓 大紅 楊慧芳 陳金芳 吳炳芳 黃永芳 （夜）大回朝 張古董 寄子 （戲）蝴蝶 花

影戲 六本雪中 大本尋親

髦兒戲 沈小琴 王鳳卿 白鳳英 林月梅（日）牧羊卷 寶絨花 翠屏山 落花園 白鳳英 沈小琴 王鳳卿 林月梅 白鳳奎 （夜）日月圖 捉放曹 紅梅閣 戲鳳 龍院

新世界

上海第一游藝場在英大馬路泥城橋

盤梯二角 電梯三角 中餐券半元 西餐券一元 遊資在內

◀樓下書場▶ 二點至四點半 普少堂宣卷 七點至八點半 天津班大鼓雙簧拉戲 四點至五點三刻 彈詞 八點半至十點 彈詞 十點一刻至十一點三刻 十一點半至十二點

◀樓下影戲場▶ 二點至四點 九點至十點一刻 髦兒戲 七點至十一點半 影戲 四點半至五點 五點半至六點三刻 九點三刻至十點三刻 十點半至十一點三刻

◀二層樓▶ 二點至三點 七點至八點 女子新劇 三點至五點半 六點半至八點半 九點半至十一點半

◀三層樓書場▶ 三點至四點 四點至五點 九點至十點 十點至十一點 五點至六點 十一點至十二點 六點至七點 十一點至十二點

◎欲知本公司京班新劇影戲說明書中西菜單各種游藝之詳細者請看新世界日刊◎

日夜准映偵探長片三心牌雙美復仇記

新世界請看 賽燈

正月十三日起

時可佐因津堋並人漢之經云羅凡燃燈堂設之時不與狎特於此來分酚各一光己派架公司以元宵燈彩賽燈佔有士五光十色之奇觀……

游資照舊並不加價

△進口輪船▽

二月四日（十三）禮拜日進口
新北京 由寧波 太古公司
新寧紹 由寧波 寧紹公司
聯益 由長江 太古公司
大貞丸 由長江 日清公司
廣平 由秦皇島 開灤公司
漢平 由漢口 漢平公司
長安 由長江 鴻安公司

△出口輪船▽

二月五日（十四）禮拜一出口
鎮安 開往香港廣東 太古公司
大德 開往揚州 大達公司
平安 開往穿山定海石浦海門 平安公司
岳陽丸 開往長江 日清公司
新北京 開往寧波 太古公司
新寧紹 開往寧波 寧紹公司
江孚 開往長江 招商總局
吉和 開往長江 怡和洋行
嘉興 開往香港廣東 太古公司
廣利 開往香港 招商總局

二月六日（十五）禮拜二出口
聯益 開往漸長江 太古公司
大貞丸 開往長江 日清公司
近江丸 午前十時開往日本 郵船會社
湖北丸 午前十時開往大連 大阪公司
德和 開往長江 怡和洋行
樺丸 正午開往大連 南滿洲社
江天 開往寧波 招商總局
長安 開往長江 鴻安公司
泰寧 開往崇明海門 祥茂公司
海門 開往崇明海門 聚豐公司
海晏 開往福州 招商總局

二月七日（十六）禮拜三出口
大和 開往揚州 大達公司
襄陽丸 開往長江 日清公司
新疆 開往廈門香港廣東 太古公司
鄱陽 開往長江 太古公司

二月八日（十七）禮拜四出口
大福丸 開往長江 日清公司
基隆丸 午前十一時開往福州台灣 大阪公司
小野丸 午後三時開往青島 南滿洲社
熊野丸 正午開往門司神戶大阪 郵船會社

二月九日（十八）禮拜五出口
神戶丸 正午開往青島大連 南滿洲社
一進丸 午後開往青島 南滿洲社

珂羅版 精印

宋拓 虞恭公碑 一冊三元六角
宋拓線斷本 皇甫誕碑 一冊二元六角
宋拓雲麾 李秀碑足本 一冊五元
宋拓周藏 聖教序 一冊四元
出土初拓 塼塔銘 一冊一元五角
何子貞藏 張黑女誌 一冊一元
柯丹丘藏 定武蘭亭 一冊一元
趙氏石州藏 晉唐小楷 一冊三元
宋拓 河南聖教序 一冊二元八角
何子貞藏 麻姑仙壇記 一冊二元
宋拓趙藏 雲麾碑 一冊二元四角
宋拓趙藏 靈山寺碑 一冊四元
何子貞藏 法華寺碑 一冊四元
何子貞藏 信行禪師碑 一冊二元
廉泉裝本 夫子廟堂碑 一冊三元
內府藏 右軍千文尺牘 一冊一元四角
楊少師 韭花帖墨蹟 一冊八角
虞世南 汝南公主誌 一冊七角
黃山谷 華嚴疏墨蹟 一冊八角

上海望平街 有正書局 各省分局同啓

本埠新聞

第八師先開一旅來滬

淞滬駐防軍隊自升任浙江楊督軍將第十三十六兩團帶赴浙江編為混成旅後即有天津第八師開拔來滬填防之說曾經滬地各界人士電請中央阻止該師南下日前第八師師長李長泰赴寧請示馮副總統並來滬與盧護軍使會商後即匆匆北上昨據本埠軍界消息李師長由滬入寧後面謁段總理請示辦法並以松滬現有第十師全師及第四師之十五團駐防可無須添駐一師業已議定先將該師之第十五旅二十九三十兩團步兵開拔來滬以二十九團分駐松江楓涇等處三十團駐紮吳淞云

大小輪互撞之續聞

南京下關擊駁局飛雲緝私小輪在十二圩地方被日商南陽丸輪船撞沉溺斃潘管帶陶稽查及兵勇等十餘人一案曾經兩淮運使劉文揆咨請本埠交涉員楊小川向駐滬日總領事交涉等情已誌前報茲悉此案刻下正在調查之中尚未開始談判現兩淮緝私統領季光恩赴寧將此案詳細情形面稟馮副總統齊省長後特於昨日來滬會晤楊交涉員籌商辦法並將兩輪互撞時上下水淺及飛雲撞沉後之慘狀繪具詳細圖說交由楊交涉員核辦矣

推廣海外貿易之復函

國貨維持會昨接農商部函云昨奉函開案准外交部咨據駐北波羅洲總領事呈請將國貨出品稱敝價值函寄海外各領事及商會轉發僑民研究並請令行敝會派員前往調查設立經理機關以便推銷等因奉此仰見鈞部熱忱提倡維持國貨之至意敝會於推廣海外貿易即素極注意據民國四年敝會前會長伍秩庸先生及王文典君親往小呂宋各島詳細考察調查回國後即邀集各業竭力研究悉心改良頗著成效於上年公推機織業王建中君磁業陳協芬君携帶各項樣品分赴南洋羣島詳細調查設法推銷並推興華貿易公司楊自容君携帶樣品轉赴美洲各屬考察商務情形以冀研究改良擴充銷路俟調查事竣回國報告後當再據情詳陳除函開各節通知敝會各行商邀集開會籌議進行外合亟先行函復請煩亮察云云

查禁發票有意隱稅

上海總商會昨通告各業董云頃准上海縣公署函以奉省長公署訓令內開案准財政部咨印花為國稅大宗豈容奸商巧為規避致礙稅收現在各地商號其依法貼用者固不乏人訪聞奸巧之徒往往於發貨票上僅開價目不蓋商號圖章藉口此係小條而非正式單據遂不貼用印花此等有意隱稅以視無心漏貼者情節較重若不從嚴科罰不足以儆效尤除由部隨時派員密查懲辦外應請貴省長轉行財政廳暨警察廳縣知事及巡警人員分投嚴密偵查遇有此項奸商即行依照修正印花稅法第六條之規定處以二十元以下十元以上之罰金並飭知各商社通告各業董事以便周知而祛夙弊相應咨請貴省長查照辦理等因准此除分令外合亟令仰該知事即便遵照嚴查並行各商會通告各業董轉知各商一體遵照等因奉此相應函達貴會查照等因到會查上海各商尚未聞上項情事准函前因相應通函轉知為要

壽險公司倒閉之貽害

本埠自發明一種聯保壽險公司（即小保險）以來一般經紀小民咸皆趨之若鶩因此小保險公司多至數家投保者連絡不絕起初尚有信用嗣因永益等數家被該經理捲欵倒閉所有各保戶被倒血本投訴無門亦無之如何及至去年未倒各公司咸歸併於愛棠公司各保戶應繳之費及一切對內對外皆以愛棠名義接洽各保戶共約一萬數千家以三千家編一字號假如富字號內病死一人則富字號內各保戶各出洋二角共得洋五千九百九十八角而該公司祇賠死者家屬洋三百元如是計算則保戶雖死一人該公司即盈餘二百數十元查每一字號每月至少病死二十人左右該公司每月可得四千餘金以四個字號計算每月竟可獲利一萬數千金誠社會上一種穩可獲利之營業也不料前日本城虹橋附近為鷹頭之潘老福與菜校場王姓老者先後病故生前均向該公司保有壽險迨氣絕之後由潘王家屬紛投該公司投告請領賠欵詎該公司已經倒閉人影全無一切器具搬遷一空潘王家屬見此情形明知賠欵無着只得垂頭喪氣而返於是街頭巷尾紛紛傳說或已繳十餘元至數十元者不等聞耗之下咸恐慌異常云

烟酒聯合會討論會紀事

全國烟酒聯合會於昨日午後開討論會各業同人到者七十餘人首由主席陳良玉宣言前日星期四開團聚會時因須攝影匆匆未及詳盡故於今日開討論會研究目前進行方法並經說明現在裁厘案已在籌備提議之中近經京師聶允文君函托本會轉致王文典君即日進京蓋此案與本會有連帶之關係現王君定元宵後動身而本會請願案不久亦將議及自新正以來各埠及本埠兩業時來詢問實在消息以定本年營業進退之標準明知兩業現在困苦已極營業減衰竟至全國相同有急盼解懸之勢惟諸公欲知此案之眞相須先明財政討論會之性質旋將目前關鍵所在逐一陳說即由洪少楚君代表兩業同人聲言此次之事全賴陳總代表熱心公益同人咸激萬分衆志成城至今不懈惟値此時機應敦請陳總代表早日進京以達最後之目的一切因公費用由同人等踴躍担任言至此衆皆起立聲言陳先生為我兩業犧牲一切我兩業自當同心堅持為陳先生之後盾旋經議定辦法數條(一)函告各省代表本埠同業對于此事之決心(二)致函全國商會聯合會呂會長趁此美國加入銀團更訂借約之時陳請政府附加條件以符前議(三)函請駐京各代表聶允文等諸君探聽京師實在消息力謀進行(四)函約皮絲代表賴漢濱君來申會同陳君進京議至此有人報告馬炎文君到申當經公推陳良玉王團敬二君前往接洽以備歡迎嗣由金翔仁將京師及各埠來往函件摘要宣佈畢乃散會

上年皮絲業之盈餘

本埠皮絲一業約共十餘家大都在新閘河及法大馬路一帶上年因公賣設立產銷疊抽又有汕頭過境等稅以致銷數銳減得利頗難茲將各家盈餘列下 顧天生一萬兩 蘇和太 蘇德康各二千兩 林裕隆 蔡泰昌各一千兩 汪大昌 林三和 賴益興 雙萬茂等均各四五百兩不等

糖北貨業之懲前毖後

本埠糖北貨一業而分南北兩市各自進行不相聯絡去歲因銀根緊急被各客家到期將欵延擱不能如期照付不免受有影響現經該同行為維持營業預防暗虧起見特聯南北市統一辦法議就妥章定於五日（今日）午後齊集邑廟點春堂開會公同討論取締客家交易貨欵予以限期之方法將來實行後客家再有到期延宕不肯照付者應着認貼折息若能預先付楚亦應從中扣給折息以昭平允或有延不償欠久未清理者經由同業通知後停止交易一俟議妥即將意見通告各客幫一體周知云

新正油市之情形

本埠油荳餅業均以沙船貨之牛莊油為主餘為烟台夾倉青口大連泊見等處小簍油等去年該業存貨希少故今正紅盤漲起一兩左右牛莊油日來先開出十一兩九錢迨輪貨大連油到後始縮至十一兩五六錢之譜大連油頭盤開十一兩六錢昨又跌至十一兩三錢聞日後大連油陸續可到即能應銷價可鬆動云

輪船回滬逾期之原因

英商怡和洋行之長江揷班輪船吉和號本應於前日（即星期六）抵滬詎屆時未見該輪進口昨日總行忽接吉和輪船房來電略謂吉和船於星期三由漢口下水開駛來滬經過九江大通距至南京約數十里之遙因港水淺涸擱沙該處業經屢船設法拖救無如天寒水淺一時未克出險當即飭派拖駁數艘前赴援救矣又該行之德和長江輪船按期應於昨日抵滬距昨日亦未見該輪進口聞於途中因引擎機器損壞故當派船前往拖回云

恐嚇信再接再厲

坭城外靜安寺路新世界游戲場迭次發現炸彈並在黑版上書寫再有炸彈奉贈各情已歷紀本報茲悉前日該游戲場經理張某又接到揑名信函一封除大言恐嚇勒索鉅欵外並云如再不信請將棺木購就以待等語該經理得函立即報告新閘捕房飭令中西探捕馳往該游戲場內之各扶梯畔留心查察俾免匪徒混迹其間云

勒索借款之未遂

寓居公共租界平橋路道勝銀行為買辦之席錫蕃於去冬十一月間接到冒名韓某之恐嚇信函一封內有商借洋五千元其詞非常激烈席即報捕請緝在案詎前日忽有甲乙兩匪突然前往索取前項欵席正擬鳴捕拘拿而甲乙兩匪已乘間逃脫云

昨晚喇格納路之盜案

昨晚八點一刻有匪徒五六人至法新租界喇格納路一百二十四號邵姓家敲門入內搶去金錶珠飾洋銀鈔票共値六百餘元迨至探目沈德福包探李祥卿到來該匪均已逸去捕頭飭緝各匪徒等到案訊辦

黃河路又出強盜行刦案

昨晚七點鐘時法新租界黃河路開設某洋行之居戶某姓家突被盜匪十人各執手槍入內嚇禁聲張旋即刦取鈔票洋一百元金表金戒等物約値二百數十元之譜携贓分投逃逸事後由事主投報嵩山路捕房請為查緝捕房派探目沈德福包探楊振富等前往察勘屬實並詢問該盜身穿服式口音等情僅稱均操湖北口音等語回稟捕頭奉着嚴緝眞盜正匪務獲解辦

關於地方自治之復函

江蘇縣議員聯合會前因恢復地方自治問題通告各省縣議會公推代表晉京請願並約定一月二十七日啓程二月一日在京取齊以便會商進行已紀前報昨日該會連接福建山西直隸各縣議會復函照錄如左

▲福建龍溪縣議會復函　昨接大敎敬悉一切即轉達本省各縣會經多數贊同召集各縣開會議決簽舉王君春演韓君履庭經通電知照務望公等到京直接與議以便進行是所盼禱韓王兩君寓所北京椿樹頭條龍溪會館合並奉聞

▲山西安縣議會復函　莊誦大函恭領一是偉謀碩畫深表同情聯合請願定期取齊各節已轉達本省議員團選舉代表如約相繼矣此復

▲直隸長垣縣議會復函　接讀來示敬悉貴會代表剋即進京繼續請願熱心毅力曷勝欽佩敝會遵即集議公推天津縣會長如期赴京共策進行

商會亦請美博士講演

上海總商會昨發通告云前准江蘇省敎育會函開衛西琴博士來滬講演請南北商會聯合擇一適宜地點請演一次不特節省時間聽者亦較踴躍等由當復已經接洽准定在北商會講演惟開講日期及時間務請衛君訂定示知以便通告茲准復稱准舊曆正月十七日下午四時至會四時二刻開講講題為敎育為農工商之基礎等語查衛博士為敎育大家其所宜講均能切中時弊有裨于農工商實非淺鮮屆時務請蒞會聽講除通告外此頌日祉

羣學會演講會紀事

昨日下午二時本城羣學會開通俗演講會敦請上海醫院院長汪企張先生演講聽者甚衆題為（揭破我國今日社會對於西醫之觀念大致謂今日各國醫學可分三時期第一哲學醫學時期第二科學醫學時期第三實用醫學時期哲學醫學時期傳至十五世紀十六世紀以迄今日由科學醫學時期而至實用醫學時期而中國醫學至今尚在哲學醫學時期至社會對於西醫之觀念毫無一定方針蓋由今日西醫未有政府取締廣告行為資格獎勵（學位學問金錢以致病家抱病何病應就何醫一若無所適從殊為憾事且謂中西醫理宗源全屬相同所不同者惟時期耳異時當作中西醫理同源論以說明之議論頗有精彩講畢繼以會員錢香如君之幻術遊藝純熟觀者動容末後之紙牌還原萬國來朝等數齣尤為合座會員鼓掌稱許云

南洋商業公學之擴充

本埠北浙江路南洋商業公學自與工商研究會合併以來經費既充規模益備該會會長楊小川君以吾國生齒日繁時有人滿之患生計程度難期增進而移民殖邊亦一時奏效匪易欲求提倡莫若於南洋羣島推廣國外貿易以興工商爰商諸吳校長於課程內加入馬來語一科並設專班教授華僑子弟茲已聘定教員編訂課本擇元月二十一日開課云

女學提倡生活教育

南市城東女學向來注重美術教育所製手工物品久為各界歡迎自本年起鑒於近來教育仍鮮實利主義於是妥定辦法將每學期學生製成手工刺繡各品售得金錢儘歸學生分派以資鼓勵而興起職業思想現因開學期近報名者頗不乏人

製造局近事紀要

製造局應造民國六年分七生五口徑之過山快砲三十六尊現奉李總辦諭令砲廠分作三期製造每期各造十二尊以四個月為一期所有第一期之山砲十二尊曾經開工鑄造在案其第二期之山砲料物自應先為購配故由砲廠黃委員昨將造砲應用料物開單呈請材料庫檢撥以便接續翻砂趕製砲坯云

製造局所造民國五年分過山快砲三十六尊又陸路快砲十二尊均已一併告成陸續解部交納在案尚有過山快砲十八尊去年因未解京故於前日配全砲上零件裝箱派委稽查員張漢臣君管解赴部交納以備援濟軍需云

製造局承造各項軍械所需材料均能自行置配惟快砲內膛之彈簧一物我國實難自製非向法國採購不可茲因陸路砲之彈簧庫無存儲而歐戰未已購買不易故由部令着將陸路快砲恂後鑄造是以民國六年分額造之陸路快砲十二尊自應免予開鑄業經李總辦已將向造陸砲之機匠酌為裁撤以資節省庫欵云

調查烈士遺族之催促

上海商團籌備處前接上海縣公署所給佈告調查辛亥以來殉難烈士以便撫卹等因籌備處即將此項公文石印分發各團董事職員調查在案茲已查明報到者如張沛如桑九松庭奇峯沈文炳劉舜卿等五烈士尚有俞烈士志偉等尚未報到昨經職員會議決重行發信催促調查以便呈覆縣公署核示

范總長提倡科學

上海靜安寺路五十一號中國科學社出版之科學雜誌三卷一期中除黎大總統前農商總長張季直先生北京大學校長蔡元培先生各有題詞外茲得教育總長范靜生先生題詞錄下學有分途衆妙重局孰能啓緘游智淪靈歐風東漸日新月異百國賓書潛羅有事侁侁諸子大方無隅貧稿餒貨卓哉先驅羣蟲悉綜勿封故步遞嬗推遷流風暢布

華僑定期赴京

南洋英屬雪蘭莪及吉隆坡華僑國會選舉代表謝碧田李懷霜及新加坡道南學校校長熊尚父三君昨赴交涉公署謁見楊交涉員道謝歡迎之意並擬於本星期二(即明日)辭赴北京云

新任奉賢知事來滬

奉賢縣知事雲海秋君昭因奉浙省楊督軍令飭調浙差遣一面咨由江蘇省長請為派員接辦業經齊省長已于前日除令委候補縣知事孟仲愷君廣悌署理奉賢縣知事外並將調委員名咨經令行滬海道尹查照茲聞新任奉賢孟知事昨已由寧來滬擬於日內即往奉賢接事云

監獄牙刷之暢銷

上海地方監獄內工場各監犯所製一種牙刷異常精美因此社會上極表歡迎且價廉而物美本埠一隅行銷極廣還有外埠紛紛來函預定者甚夥是以由監獄典獄長故振翔飭令該場主任督率各工犯趕速製造以徵需求而便推廣云

匪徒持刀詐財

本邑人鄭阿金前日糾黨在武昌路四百二十六號門牌徐金生家持刀向徐恐嚇希圖詐取貲財被控捕房飭探將鄭拘獲連同利刃帶入捕房經捕頭略詰一過飭令押候解案究辦

注意押所習藝之男孩

英美會審公堂凡遇年未成丁之男孩犯有刑事案者概判發押改良所習藝以案情之輕重分別年期之遠近俾有未會習業之孩開釋後有一藝之長可以糊口不致流為竊盜法良意美造就良多茲關正會審官以在所習藝各孩一經期滿即行釋放其習藝之是否成就行為之能否改過公堂無從得悉未免美中尚有不足故特商准各陪審西官轉知該所管理捕頭嗣後各孩在所習藝之勤惰行為之能否改過務須分別列表註明於押期屆滿時先行知照各該管捕房復將該孩帶案勤者交其家屬領回頑惰者再行加押俾其改過後始行釋放俾免釋出後復蹈故轍云

蚌埠謝振棉衣

本埠紅十字會安徽義振會因接查賑員報告蚌埠災民慮遭受寒凍斃者日不乏人其幹事部長沈仲禮余壽平李伯行三君惻然憫之爰經趕備棉衣千件於去臘運蚌散放昨接該埠商會及士紳各界來電致謝略謂蚌埠濱臨長淮鳳邑屬災重祇緣商埠初創苦力需人以致鄰近災民紛紛至鳳陽露宿慘狀難言加以今歲酷寒為數十年所未有此等災民既乏暖食又嘆無衣啼飢號寒老弱疾病相繼凍斃者一日必數見餓殍載道時於雪窟中發見屍身令人目不忍覩乃蒙貴會發給棉衣俾慶有具施當其厄全活孔多謹代合災黎九頓以謝云

振新工場之出品

本埠大南門外馬路橋振新染織工場係公和來顏料號所創辦男女工約三百餘名該工廠洋房地基均係自置內部共分六科即紅藍科絲光科織布科染皮科染色科扇子科等紅藍紗經十餘年研究已著成效以前中國毛巾廠皆用外貨自該工場出品後人皆樂購絲光線用化學製造光澤如眞其織布一科更屬超羣聞其組織之機械製造之原料均選上等做成美彩線呢洋紗夕法等布異常平勻直駕舶來品而上雖創辦僅有二年而銷路已徧全國且南洋華僑更多歡迎其餘如染色之皮毛改良之摺扇精美玲瓏其染色一科更見別出心裁現該工場主任吳善慶沈覲舜徐秉莘諸君擬擴充貧民生計在廠內敎請中英文教員各一人於夜間教授工人學習文字俾得自立於社會云

擅斃女教員之薄懲

杭州女教員周姚氏乘坐黃包車帶同四歲幼子車經小北門附近遭華商二十六號電車三十一號司機人田照紅駕駛不愼撞傷斃命當經官廳派員驗明將該司機人傳案預審各情已迭誌本報茲悉此案已由檢廳預審明確起訴審判廳前日傍晚由審判廳端木璪推事官會同沈檢察官公開審理訊據田照紅供年三十三歲揚州人在該公司充當司機人已有四年之久是日民人駕車行經小北門適東忽有黃包車由北而南車中所坐即係該氏我即踏鈴告警詎黃包車夫一聞鈴聲即驚慌無措致將所拉之車倒翻該氏即從車中跌出因此氣閉而死小民所駕之車並未撞過實與小民無涉問官得供駁曰該氏尸身已由檢廳派員驗明實係撞斷肋骨而死外間倒翻車輛甚多未有跌斷肋骨者況預審時已有該處崗警道富臣來案證明爾將該黃包車撞倒肇禍之後尚開快車今爾尚思狡展實屬可惡田始俯首求恩問官酌商之下以田照紅過失傷人罪已成立姑念一再苦求從寬判罰洋五十元並褫奪公權全部終身以示薄懲

道尹署之批示二則

滬海道公署昨批南陽燭皂廠呈遵送樣品懇給示保護由呈及樣品均悉洋燭品質尚優而洋皂製造不甚精良姑念志在振興國貨准予給示保護仰仍力圖改良本道尹有厚望焉此批 又批木商仁豐恒豐等二十三家呈木業困難乞維持以保營業由呈悉所陳困難情形如果屬實自應量予維持以恤商艱候咨行淞滬捐局總辦並令行工巡捐局查照辦理可也此批

小兒百病無憂

小兒百病無憂散又名加味保赤萬應散專治小兒急慢驚風痰涎壅塞乳五疳十種瀉痢諸病肚大項細大便不利夜啼口渴停食停飲等症如病在上焦一吐即癒病在中焦一汗即愈病在下焦一瀉即愈每服二三厘加白糖開水調服病至重不過五厘其效如神具有起死回生之功[illegible]

上海[illegible]崔氏擲香廬

驥雲氏啓

西藏靈藥

此藥係西藏汪氏大藥房所[illegible]

立愈狐臭藥　梅毒聖藥　金松子露　清血利便丸

此藥係汪氏狐臭秘方力能透達毛孔[illegible]輕者一旬重者二旬即可斷根[illegible]

小兒百病無憂

巖雲氏啓 所○本廠分設無錫江陰巷○南京下關大馬路○杭州陳列所○天津北門東獅子胡同○長沙福祥街○安慶軍署西

上海寧波路口盆湯弄 崔氏瓣香廬

西藏靈藥

立愈狐臭藥 梅毒聖藥 金松子露 清血利便丸

此藥係汪氏祖傳秘方力能透過毛孔以除臭氣 …… 輕者一旬重者二旬即可斷根 每盒大洋一元

●游民分別拘押

姜文德伍炳文周小五李恒友楊義仁宋國祥李正仲胡月卿包學琴等九人在法新租界內徘徊形似匪徒適爲法捕房探目沈德福等巡緝到來將姜等一併拘入捕房由捕頭阿君盤詰之下姜等均供由原籍來申爲日未久找尋友人無着故此逗留在途不敢爲非等詞昨日解送法公堂請示訊之姜等仍執前供餘言支吾中西讞員以姜等既無營業均非善類判姜文德押工月伍炳文周小五李恒友各押一月期滿驅逐出境楊義仁等五人逐出租界

●小女子幾被價賣

十三歲崇明北沙鎮女子毛鳳郎近被其嬸某氏以代萬借工爲由挈領來滬串同住居新閘路二千零二十三號門牌之蛾媒陳順甫陳奚氏希圖將女價賣與人因女不願致被百般虐待由鄰人某甲目覩不忍據理向斥後正擬報告捕房時距陳順甫等以甲不應多事遽起行兇將甲扭毆旋經巡捕查見將甲與陳順甫及氏一併拘入捕房經捕頭詰悉前情立飭探目李星福往將女子毛鳳郎帶入捕房並即將甲開釋翌晨解由公堂訊判陳與奚氏各交三百元人洋並保毛女暫留濟良所在案前日由廨復訊先由該探稟明起釁情形證據女子毛鳳郎訴明來滬被虐狀況質之被告陳順甫等延代表律師辯稱毛女係由其母轉托被告做媒並非拐賣聽將案註銷經中西官判毛鳳郎發濟良所留養被告從寬開釋

●塲車未領車照

張阿二昨推塲車至漢璧禮路經捕查得未捐車照拘案捕頭勒令補捐旋即釋放

●聚賭賣燈之拘究

無賴張阿五因于前日糾黨在北京路八十四號門牌某老虎灶內聚衆賭博又寧波路一百十二號門牌某茶館主陳金標因容留外人聚賭抽頭漁利並私設烟具容留外人開燈吃食鴉片烟違章被總巡捕房中包探分別查見當將烟賭具一併帶入捕房禀明捕頭請廨出單將張陳二人傳案訊懲

●馬糞限令遷移

滬西麥根路居婦徐王氏因將馬糞堆之空地經工部局衛生處西人查見以其有碍公衆衛生飭令遷移不遵禀請公廨出單於前日將氏傳至公堂經中西官訊悉前情判氏存洋五拾元保出限一禮拜內將馬糞遷往他處違干未便

●天外天之醋潮風

近來滬上游戲場林立一般登徒子拆白黨之流均皆插足其中以致爭風吃醋之事時有所聞距前晚三馬路天外天游戲場四層樓攤簧場內有婦人老二乃忽與某氏口角互相爭鬧繼而兩造大發雌威互相扭毆事爲該場主所聞出爲排解始罷詎老二之梨花激面已被某氏抓破心不甘服下樓糾同拆白黨馬夫等多人在麗查旅館門首守候該氏下樓時將氏圍住鬥毆正在拳足交加之際經好事者代鳴巡街捕到來若輩見勢不佳始各鳥獸而散

●欠洋照數償還

俞銘珊在公共公廨控許鳴九不理欠欵等情一案前日由廨提訊即據原告代表律師上堂譯稱此案堂上已經訊明應着被告償還云云被告許鳴九延海德禮律師到堂代辯中西官得供判被告交保着照原告控數清還完案　葉成康控黃慶增不理欠洋又馬耀岩控李阿春不還貨洋五十四元各等情前日亦經中西官分別提訊馬黃李兩人分別交保着照原告所控數目償還違干未便

●質物逾限不贖

金海臣前投法公堂控某押店主秦德明前以金四開金香烟匣向該店質洋因欲期滿前往加利因秦不允涉訟公堂秦稱前加之利因圖章不符况市價漲落攸關故此不允請察判著原告限一月內備本取贖如逾限不贖將物拍賣其損失洋銀歸原告担任在案昨已屆限復又傳訊金海臣匿不到案中西讞員會判金海臣違背堂諭除令飭傳原告到案再行核奪

專件

中日出口絲額之比較

江海關造冊稅務司戴樂爾君對於裁厘加稅事宜深具熱心是以將所行研究改良之絲茶棉三種列表於昨面交國貨維持會正會長王文典君請爲分別討論改良故該會當即分派專員從事考察茲將原表中絲類先行覓錄如下

茲將近四十四年中國與日本絲及絲類中國用銀日本用元均以金磅合成價值比較列後

同治十一年即西歷一千八百七十二年中國出口絲類計值一千三十七萬磅日本出口絲類計值一百八十三萬磅

光緒十年即西歷一千八百八十四年日本政府在東京設局考查蠶子之病

光緒二十年即西歷一千八百九十四年中國出口絲類計值六百八十萬磅日本出口絲類計值五百九十萬磅

光緒念五年即西歷一千八百九十九年上海關雷稅司是年論中曾提及育蠶條陳申請江浙合辦不意南洋批准與辦浙省不允協助適值是年適合養蠶收成甚旺然天時難料倘不相宜則不堪設想日本則已仿照法國辦法揀選蠶子是年並考查絲類如有攙水出繫立即治罪中國是年此項貿易甚旺中國出口絲類計值一千二百三十萬磅日本出口絲類計值八百九十萬磅

光緒三十一年即西歷一千九百五年日本訂妨碍蠶病之律中國出口絲類計值一千五十六萬磅日本出口絲類計值一百六十萬磅

宣統元年即西歷一千九百十年有人說日本絲類等口不佳該國立即通查是何原因總求盡善盡美中國出口絲類計值一千三百三十萬磅日本出口絲類計值一千八百三十萬磅

宣統二年即西歷一千九百十一年又訂妨碍蠶病之新律中國出口絲類計值一千二百四十五萬磅日本出口絲類計值一千八〇十四萬磅

民國元年即一千九百十二年中國出口絲類計值一千四百三十萬磅日本出口絲類計值二千二十萬磅

民國二年即西歷一千九百十三年中國出口絲類計值一千五百八十四萬磅日本出口絲類計值二千五百三十萬磅

民國三年即西歷一千九〇十四年中國出口絲類一千九十一萬五千磅日本出口絲類計值二千四十六萬二千磅此歐戰年分貿易已經紊亂

民國四年即西歷一千九百十五年中國出口絲類一千三百七萬二千磅日本出口絲類二千四十二萬五千磅

觀以上所列比較表即知中國聽天時以定衰旺不假人力日本則盡人力以補天功日本政府○考查以前所出之絲不及中國十分之二自歷經改良後年盛一年此顯而易見者

時評三

●保險（公振）

保險本爲提倡儲蓄之善法今奸商乃假之以售其欺及至一經倒閉而受其損者比比焉故國家于此宜立專律以取締之毋令若輩再貽害于社會也

本埠商務市況

外國匯兌 昨逢禮拜本埠休假是以各國匯兌股票欵稱均無市不錄

金市 二月四日收盤行情如左

現貨標金（每條）	二百八十二兩
足赤條金	二百八十八兩
沙金合赤	二百八十九兩
銀樓飾金（每兩）	四十四元
銀樓飾銀（每兩）	一元六角五分

錢市 二月四日北市銀洋銅元小洋銀拆錢市收盤行情如左

龍洋	七錢一分三厘二五
英洋	七錢一分五厘七五
銀幣	七錢一分三厘二五
小洋	六錢三分
銀拆	二分
銅元	一百八十三千五百文
錢市	一百五十千文
衣牌	一千三百六文
錢栈	一千二百文
八開	一百十四文
小洋貼水	每角十十五文

金融 昨逢星期中西銀行封關金融無市不錄

糧食 昨日滬南開出之各種米市如左

高機北帮白元	七元三角 次六元七
高機北帮新粳	六元九角 次六元二角
高機南帮新粳	六元七角 次六元二
高機南帮陰元	七元 次六元五角
高機洋秈米	六元五角 次六元四角
高機盧秈米	六元二角 次五元七角
蘇同河機新粳	六元四角 次五元八
蘇同河機陰元	六元八角 次五元六
蘇同機洋秈米	六元三角 次五元四
珠角機新粳	六元三角 次五元五角

油荳餅 昨日滬南采菽堂同行交易開出油荳餅行情如左

梅浮新粳	六元二角 次五元四角
北織機白米	六元 次五元六角
周莊機白米	六元一角 次五元二角
船牛荳油（每担）	十一兩六錢
大連荳油	十一兩一錢半
夾輪生油	九兩五錢半
大連元豆（每石）	三兩六錢二分
夾輪中餅（每担）	一兩八錢二分六
裕記連餅（每斤）	八錢七分半
元記廠餅	八錢七分半
和記廠餅	八錢七分半
細屑廠餅	八錢九分
（以上南規貨開出行情）	
大連市元荳（每石）	三兩八錢三分
牛莊白皮荳	二兩九錢三分
牛莊黑豆	二兩四錢三分
漢口乍荳	二兩三錢五分
漢口運豆	二兩五錢
漢口綠荳	二兩六錢五分
寧波蠶荳	二兩四錢五分
九江冬荳	二兩六錢
山東小麥	三兩二錢二分
（以上北規貨售開市價）	

日本紗 昨日紗號售開現市紗盤如左

廿支財神紗（大包）	一百十二兩
十六支藍魚紗	一百十一兩
十六支福島	一百十一兩五錢
十六支立馬	一百十一兩
十六支三馬	一百零九兩
十六支雙喜	一百兩

本廠紗 昨日各牌本紗市價如左

十六支雙龍	一百〇八兩半
十六支寶塔	一百〇八兩
十六支脂虎	一百〇六兩半
十六支寶鼎	一百〇六兩
十六支飛馬	一百〇五兩
十六支雙象	一百〇七兩
十六支雙虎	一百〇六兩
十六支水月	一百〇八兩

十六支人稱紗	一百六兩七五
十六支文明	一百〇六兩
十六支天官	一百〇四兩
十六支日光	一百〇六兩
十六支紅龍	一百〇四兩半
十六支雲鶴	一百〇五兩半
十六支三星	一百〇四兩半
十六支紅團龍	一百〇五兩
十六支月季	一百〇四兩半
十六支雲龍	一百〇三兩
十六支丹鳳	一百四兩七五
十六支牧羊	一百〇六兩半
十六支八鐘	一百〇五兩半
十六支[illegible]毛	一百三兩七五
十六支寶盆	一百〇一兩
十四支藍團龍	一百二兩五錢
十四支雲龍	一百兩
十四支雙龍	一百〇六兩
十四支雙象	一百四兩五錢
十四支雙虎	一百〇三兩
十四支水月	一百〇四兩
十四支飛馬	一百〇二兩
十四支脂虎	一百二兩五錢
十四支牧羊	一百〇四兩
十四支雲鶴	一百二兩五錢
十四支丹鳳	一百一兩七五
十四支天官	一百〇二兩
十四支鐵毛	一百兩〇七五
十四支文明	一百〇三兩
十四支月季	一百一兩七五
十四支八鐘	一百〇二兩
十四支寶塔	一百〇四兩
十四支寶鼎	一百三兩七五
十四支八稱紗	一百三兩七五
十四支寶盆	一百〇一兩

花衣 昨日各種花衣及子花價如左（每担）

通州花衣	二十五兩
太倉花衣	二十四兩
火機花衣	二十三兩五錢
上海花衣	二十三兩四錢
四牌子花	二十三兩四錢
餘姚花衣	二十二兩
南路子花	十二元三角
北路子花	十三元

飛鴻堂印譜預約券

此印譜爲汪啓淑秀峯氏刊集凡前清一朝名手所刻之佳印無不畢具凡五集共二十大冊計印四千方之多眞一朝巨製也近來全部傳世者甚稀日人屢以千金重價來吾國購求搨精本而不可得本局設法課得此初搨完全精本誠爲希有之佳品今預約公之海內照原式大小硃色墨色絲毫畢肖精印成二十大冊成書後定價十五元今先出售預約券一百張只收洋八元要者先付三元三月底出書時再付五元領取全書

上海望平街有正書局

北京琉璃廠 天津東馬路 南京奇望街 蘇州都亭橋 廣東雙門底 奉天鼓樓街北 漢口黃陂街 鎮江天主街 南昌磨子巷 杭州保佑坊 揚州轅門橋 山東濟南 各分局同啓

沈製鏡面散功同造化

天津趙伯藩君治烟容斑癬謹謝

化除烟容斑癬能造美顏玉膚惟沈製鏡面散最妙治男女面上雀斑粉刺烟容酒刺紅點白點油光暗晦等類包治包愈僕幼年痘瘮之後兩頰上有似癬非癬時發時愈甚爲可厭吐血百藥無效日與美容仙爲伍忽忽十有三載自戒去年餘憔悴滿面烟容毫無稍退今春得嘗沈製鏡面散一料依法治不二月居然勝常除斑退化去烟容於無影造我美顏玉膚至今散面上姣艷勝常癸閱各報謝信謹勸數行附諸保証並請登報以告天下同病者知有沈製鏡面散之妙藥也（下略）

上海山西路盆湯弄集益里對門人壽堂 ……

西泠印社

西泠印社 影宋本藏書　西泠印社 仿宋聚珍版　西泠印社 家刻本叢書　西泠印社 古今楹聯彙刻　西泠印社 印譜　西泠印社 傳奇

孔子家語 五代史記六元 五燈會元十二元 …… 黃山谷集十六元 對雨樓叢書十二元 賓退錄六元 渠陽詩注八角 …… 東洲草堂金石跋三元二角 武林金石記四元 …… 常州先哲 …… 桃花扇三元二角 …… 春燈謎二元 ……

總發行所 上海老閘東北 仁壽里 五弄 西泠印社啓

省長公署通飭行銷戒烟新藥

藥學士徐錫驥發明 戒烟新藥 張謇 湯壽潛 兩先生提倡推廣又蒙江蘇巡按使齊 暨全國禁烟會長章適駿先生 美國丁義華 通飭各屬一律通銷並給示保護在案再徐君著有戒烟必讀一書曾經前清禁烟大臣頒行各省現由全國禁烟總會特印二萬部分佈全國爲戒烟之指南此書詳載戒烟良法後調養法各種戒烟丸選擇法並禁烟緊要法令凡關於戒烟之事無不詳備每部定價二角戒烟新藥大盒十元中盒四元小盒二元外埠函購欵由郵局匯到即日回件不誤如郵票亦可代用惟郵票須作九五折計算外埠經售另有章程函索即寄

一律購用現報潚清此藥戒時不吐不瀉眠食如常斷癮以後毫無痛苦迄今完全戒絕者已十餘萬人自先生發起新藥戒烟社成效更著曾蒙浙江巡按使屈移咨各省一體行銷並蒙

總發行上海和坊對門新藥戒烟社○○分售上海英大馬路盆湯弄口杭州清和坊巷內大井巷口大生製藥公司○○漢口法租界實業里南首角嘴上○○念七號新藥戒烟分社

小說時報廿九號（出版）

◎封面 三色版印時裝女子嗅花圖 ◎插畫 上海名妓琴舫 北京名妓小鳳仙 五彩珂羅版印 北京名妓鴻月樓花云閣文素蘭吳玉梅 上海名妓謝麗娟 奉天名妓花云仙合影 老三小素花寶寶鴻運仙凌雲閣 名妓名蘭醉紅閣合影

◎長篇 墮落（瘦鵑） ◎短篇 兄弟（天笑毅漢） 約瑟芬外傳（建生迪士） 歌台落花記（瘦鵑） 勇奴（微塵） 臨時之兄（大拙山人彭年） 蘭摧蕙折（無愁） ◎筆記 烟霞晴暉都好齋筆記（王小隱） 貫泰樓瑣錄（觀奕）

◎定價 每冊大洋三角 預定半年六冊一元六角全年十二冊三元

上海四馬路望平街暨北京天津蘇州南京杭州揚州漢口廣州南昌鎮江有正書局啓

江蘇省長給示通銷 三十五天戒烟斷根良葯廣告

江蘇省公署布告第四號案准駐滬日本總領事函開茲據日商水野正太郎經理廣濟堂藥房稟稱該商在上海英大馬路民康里三百三十號創設亞支奶公司專銷運日本衛藤醫員所製戒烟每聽一元四角包戒一錢煙癮當奉本國特許局註冊給予專賣証書並經前清民政部各省官憲給示暨上海工部局會審公堂醫官化驗毫無毒質批准行銷各在案現本公司附售平肝養心丸每包價洋五分能抵一錢烟癮與亞支奶相輔而行均爲衛生要品乃近年以來各處僞藥日多不但阻碍銷路且於衛生甚有妨碍應請出示以資保護而免混淆等情前來本總領事查該日商所售亞支奶戒烟丸業已行銷各省已有十餘年之久其准此合行布告仰商人等一體遵照特此布告

中華民國五年十一月五日 署

按平肝養心丸爲戒烟第一神藥台灣高麗禁戒時代全賴此品內有東瀛成田山娃神草配合而成極靈驗有樂到瘾除之妙最奇者服此丸後口中淡味有清甯氣絕不思再吃一戒永絕（二十五天）可以斷根累試累驗現奉齊省長給示保護認爲官許良藥包價洋五分能戒一錢烟瘾批發十元起碼一百元特別放折寄費國稅近不加各外埠分銷處均送（省長）告示一張以分眞僞且便各地官警隨時保護偷親自採辦須認明英大馬路西民康里三百三十號懸掛省長告示者方不致誤

江蘇省長齊耀琳

亞支奶戒烟每　平肝養心丸　本公司

萬國九洲第一靈驗耳聾聖品

京都天寶齋◎詩告同胞◎癥疾耳聾◎我有神劑◎不靈還洋◎以昭信實◎舖設上海二馬路西鼎新里便是

凡患耳聾一症皆因腎水虧耗虛火上炎或因鬱火傷肝以致久病舒耳鳴耳痛耳脹耳聾等症本齋家藏良方歷驗 …… 問世實事求是非圖利益因凝心濟世普治男女老幼初起老症 …… 一二盒立能血氣調和呼吸靈捷補腎陰生津液退虛火除邪熱 …… 除年奇症服丸一料立見功效雖極重久年老聾服此二料立時復聰 ……

許乃第一靈藥每盒一元每料六盒五元如有兩耳齊聾另用八寶吹耳散每瓶洋七角另有八寶光明眼藥無論何等眼疾即爲該藥點上眼角亦能醒目重明每瓶洋一元

從肺腑中流出天眞爛漫娓娓動人所謂得情性之正者歟

特約馬路電

◎此間均益里第五弄某姓家後門牆根貼有門口土地之神位字樣說者謂是處每早糞擔林立土地駐此不免飽嘗臭味云（芙孫）（愛而近路專電）

◎邑廟後勸業場中之對聯琅琳四壁都是佳構其中有最妙一聯云（東南西北在中央勸業場中百花香）此實聯句之破天荒令人忍俊不禁（彤芬）（邑廟後專電）

游戲詩

丁巳新年廻顧丙辰舊年之事蹟（並叙）（藤花閣程璣）

霜雪交侵年華易逝歲聿云莫日月方除回思往事幾歷滄桑今値共和恢復國會鴻開民國彙興於今歡載天時人事往復循環曾時序之幾何而瞬經改歲江山固已非復舊觀矣爰於丁巳元旦廻顧丙辰舊事不禁有今昔之感云

新華宮殿頌鮮新。回首宮花簇錦勻。龍袞只延八二日。翠華尙戀故園春。（廻顧帝制之撤銷）

籌安會起究難安。勸進空煩竭慮殫。剛說八仙齊過海。渠魁驚嚇膽應寒。（廻顧黨魁之逃竄）

風聲鶴唳一時驚。獨立洪濤起競爭。虎踞龍蟠同跋扈。英雄霸佔氣凌人。（廻顧督軍之變體）

中山所倚民族英。氣壯山河仰濯靈。遺嘆將星齊隕滅。蒼生倚畀更何人。（廻顧偉人之摧折）

豚尾大名垂宇宙。昌言復辟育仁僧。可憐紱辮終須蹊。空令周媽淚暗揩。（廻顧湘老之遊仙）

飄搖帝政雨風摧。玉寶光沉動地哀。到底英雄心不死。徒遺袞冕羅泉臺。（廻顧項城之暴逝）

希寵宮娥屢叩隴。儘多蠢首望君門。紅顏未侍恩先斷。辜負娥媚薄倖春。（廻顧女官之黜廢）

平章垂拱殿廷開。九聘三徵始出來。自是新朝人物望。仁明恭厚亦康哉。（廻顧元首之繼位）

新舊紛爭黨派多。日煩驅逐衆奸魔。石尤風起江淮地。獅子軍眞啓釁窩。（廻顧黨派之群興）

奸商壟斷爭牟利。紙幣徒誇外省充。多半假錢剛缺乏。頓教影響滯金融。（廻顧銀行之停滯）

老西開半恃強權。弱肉群呑疊未損。太息中原多事故。怎堪無理鬧津川。（廻顧中法之交涉）

銅山鑛礦本天生。富甲名都美利盈。肯把菁華償借欵。利權甘讓外人爭。（廻顧銅錢之抵借）

（贈有正書券八角）

詩話

瓣聲詩話

余家曾祖進思公諱兆熊昆季五人俱少年英俊文材武藝名盛一時前清以科舉取士嘉道之際書法與詞章並重曾祖隨長兄履中公淵源顏柳慎思燦文心若譎公均直逼歐蘇加以應試功候於館閣體制恰到好處生平各有著述惟履中公成名最早零稿先入豎陽文鈔其餘當洪楊之役流離遷徙散佚無存先祖子純公每一念及常爲惋惜不置去夏養痾旋里忽於先叔祖子剛公故紙中見破爛詩稿一卷諦視之係心若公遺著幾易刀兵水火之物爲子孫者乃於無意中得之誠快事也亟爲傳抄以供衆覽清明云清明祭掃冒春寒。柳綠桃紅取次看。一滴酒痕三叩首。踏青兒女共盤桓。當門流水自潺潺。曲徑通幽灣復灣。指點先人廬墓處。香山西望是黃山。山邊龍埠認依稀。野菜花香麥漸肥。記得東鄰孤塚畔。年年不見紙灰飛。朝陽關外馬嘶驕。拜罷先塋採豆苗。寒食東風天欲暮。一鞭遙指買鮮橋。家居云河勢東流兩岸迤。平分津水到吾家。賞華無恙春長在。四座芹香護碧紗。儒將門生半後生。楊葉韓祠幾度過。釣遊名勝故園多。紙鳶風流五弟兄。筆鋒當史鏡齋名。城東士女多靈秀。半是風細魚鈎穩。青草池塘水不波。課罷弓刀學管絃。蟲魚花鳥艷陽天。唐楊葉趙韓尤許。委馬鄙劉蠻少年。祇知安樂不知愁。秋月春風景物幽。阿弟喜詩兄倚馬。一般清福費生修。租庄即事云麥黃稻熟慶豐年。小住南鄉別有天。國課早完租事了。芙蓉圩畔看耕田。輕舟斜繫月城橋。漫許驚工趁晚潮。雪夜施綿春放米。暗中分惜子孫苗。此種詩筆看似不甚經意儘能隨手揮寫語語

趣談

歐戰趣談

一百尺之浪（彭年譯）

一老年航海家與少年兵士坐于海邊談海面之事少年兵士曰予見海浪有一百尺者汝見之否老年曰止

上海德記洋行告白

本行開設洋涇浜…上海已久經理著名廠家進出口貨洋廣雜貨洋布花色呢絨大小五金鐘錶皮…油漆香水及…各種紙…[illegible]

蘇州漫會慧靈女學招生廣告

本校定於陽曆二月九號上午九時考驗新生…[illegible]

校長藍紗雯啓

麥倫書院招考新生

[illegible]

一又是一家假冒廣昌歸商標

今因廣昌號…[illegible]

居家旅行必備

商務印書館發行

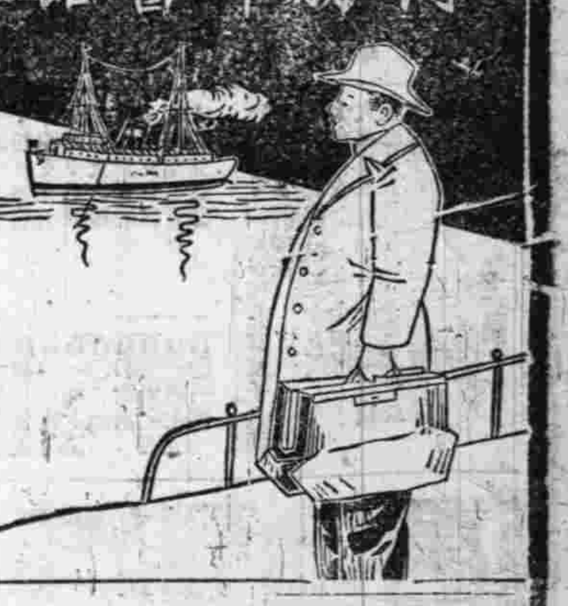

日用須知 一冊 五角
日用衛生（通俗教育叢書第一編）一冊 二角
家庭醫學 一冊 八角
衛生治療新書（家庭必備）一冊 一元
中西驗方新編 一冊 一元二角
驗方新編 一冊 一元二角
因是子靜坐法 一冊 三角
樂天却病法 上下冊 各五角
長生不老法 一冊 五角
人生二百年 一冊 八角
靜坐三年 一冊 八角
康德人心能力論 一冊 二角
廢止朝食論 一冊 六角
中國旅行指南（增訂四版）一冊 五角
上海指南（增訂九版）一冊 五角
西湖遊覽指南（增訂四版）一冊 四角
交通必攜 一冊 一角五分
旅行之衛生（通俗教育叢書第二編）一冊 二角
本國新遊記（第一集）五角
步行中國遊記（丁格爾）一冊 四角

何海鳴先生主任

寸心 第一期出版

內容如政心（爲民國復活後第一篇痛快文章）他如美學 鬼學 赤子 北京警犬實紀 金陵紀戰（均爲興味橫生之作）

雜誌界之明星

有插圖 著作 黃潤卿之化小裝 鳳仙之小影（成爲）

文藝界之福音 不易得之品 定價四角

◎總發行所 北京宣武門外寸心雜誌社 上海四馬路民權出版部

十五度中秋 琴嫣小傳 留東外史（初二集） 牽福隨筆（何海鳴著） 雨濯蓮花 民權書（一至十七集）特價六折 珠樹重行錄

十五度中秋：書叙男女二人以未婚夫婦身冒百險經十五年之久始賡偕老情愛之深恩義之篤讀之使人增伉儷之重（定價五角）

何海鳴 琴嫣小傳：最近之著作先生以斥觚之才抱憤時嫉俗之觀念文筆最爲犀利無前年來擺脫爲柔輭用嗎兒女語以自韜晦所作琴嫣小傳寫美人薄命抑鬱無告之苦亦所以寫先生平生淪落天涯之感也是爲小說界中第一等第一次所作之小說抑即文字也（每冊一角）

留東外史：書叙近年留東學界及亡命客種種現狀鑄鼎燃犀淋漓盡致著者留東有年事多目覩以諷婉冷雋之筆發爲可歌可泣之文其寫留學生之沉湎酒色也使人戒寫亡命客之放浪形骸也使人痛寫撮郷之畜志亡我也使人警讀至終篇則尤使人油然而起愛國救亡之念誠社會小說之生面別開（每集五角）三集現已付印不日出版

內容：歐戰過去與將來 推背圖 將來之推測 美人藍本之研究 我主義 男女愛情之研究 妓女 護國軍 小說新問題 戲劇談 商權 研究 租借 詩詞之心得 國民性之研究 拿翁 輿論 鼎之威 與板橋 軍備與國家 興革 羽命與救亡（每冊七角）

一小說家苦小說材料之枯窘不惜降心辱身備於一守財奴之廚延念秩者流之多金迫其艷女爲餌女勿善所爲乃爭實之複雜情節之離奇可謂得未曾有讀者如入山陰道上應接不暇民國之事中會窺一斑盍以讀者多數要求重違其請一發刊行世每冊五角

民權書 內容：名著 談叢 藝林 諧藪 游記 瀛聞 詩話 劇趣 說海 碎玉 定價每冊五角

珠樹重行錄：海濱著是書爲世之言情者立標準庶幾一般青年匈情自有異不至誤用以致喪名喪身萬劫不復也（每冊五角）

書目：蝶花劫 五角 錦囊 五角 鐵冷叢談 五角 孽冤鏡 五角 秋心譯葡萄劫 上五角 下六角（特價對折） 破涕錄 三角 蕭（齋）說集 三角 蘭（娘）哀史 二角 勃雷克 二角

上海四馬路麥家圈東口 民權出版部啓

惠民戒烟內科醫院

院址 在新世界西面靜安寺路居仁里口九十四號大洋房內

陶梅生 虞洽卿 贊助

湯爾和 韓清泉 贊成

診療簡章：上午施診掛號收銅元六枚 下午診例一元 包戒鴉片自十元至三百元 平民券五元十止 限一月每日二角藥

本院五學十無吐瀉清血戒烟保險斷瘾永無憂患詳章函索即寄

尺牘蘭言出版

[illegible] 分售處 上海望平街有正書局 北京琉璃廠 天津東馬路 南京奇望街 蘇州… 杭州保佑坊 漢口黃陂街 南昌磨子巷 揚州轅門橋 奉天鼓樓街北 山東濟南 各分局同啟

克虜伯公司之格魯孫廠

駐華總經理 禮和洋行

一凡壓碾廠之基礎 如鐵塊甲板模型鐵桿細鐵絲粗細馬口鐵口鐵等項所需壓碾之基礎白金壓碾廠所需管輪圈以及其餘各項特別壓碾廠之基礎無不齊全

一凡壓碾廠之敷設 如青銅紫銅黃銅鎳鉛白金新銀洋白銅雜質之金銀赤金白銀鉛板馬口鐵以及鉛片錫片錫箔等壓鐵廠之敷設是也

一凡水壓之壓機 如隨意橫割之金屬桿棒金管箭管鉛絲軟硬鉛管錫皮箭錫管鉛板以及鉛援等水壓之壓機基礎是也

各種起重機 活動起重機 架子起重機 機關車起重機 固立之旋轉起重機 滑車式起重機 搦指力與起重機 貨機起重機 建築起重機

各種貨物之裝卸運送機關 鐵路車輛之提舉器 活路臺子等等器械一概俱全 如欲購者請駕臨禮和洋行面商是荷

身強力壯

強力壯者可以作大事業爲商者慘淡經營不難致富當軍人者臨敵身先不難致勝政治家勤勞治安不難升遷爲工者工作耐勞不難居積婦女之身強力壯者主持中饋生男育女教長撫幼助夫治家總而言之人生在世必須身強力壯方能自立於天地之間而欲身強力壯必日服艾羅補腦汁蓋人身之四肢五官六臟百脈無不屬於大腦腦筋充足則精固血旺精固血旺則自然身強力壯而欲腦筋充足是非服艾羅補腦汁不可因艾羅補腦汁功專補助腦筋且功効靈驗味甘適口洵非平常補藥可比 大瓶二元 小瓶一元二角半 總發行上海中法大藥房 各埠大藥房均有出售

上海依巴德電器洋行特啓

本行爲申地有電業以來之首創專售歐美各種電器應有盡有工堅料固價目克己早爲各界所歡迎茲爲擴充營業凡過星期封關停工等日設豪各界諸君惠顧本行仍有行員招待以免枉顧諸君往返跋涉之勞此告 電話五百七十號 英界五馬路十三號

本會教授之術與別會教授者大不相同凡曾入他會學習而不能施術者宜速入本會學習本會用最新式之[illegible]

日本神戶平野下

聲明假冒廣昌號商標

今因有人冒用廣昌號補丸商標混充[illegible]廣昌號主[illegible]

注意 電氣熨斗

電氣熨斗最稱靈便凡人家衣服[illegible]有各式電氣熨斗出售欲購者請至[illegible]可也電話二千六百六十號

廣東西人工部公局電氣處啓

汝勿欺予予往來海上垂五十年五十尺之浪尚未之見安有一百尺者耶少年曰自歐爭發生以來世事多變故海浪亦不得不隨之變也

射未中鵠

一新募之兵射鵠未中僨而一官長由置鵠之處奔來呼曰汝中一壯牛矣兵士初聞一中字大喜既而又聞壯牛色驟變曰予未見鵠官長曰汝未見鵠汝何以見牛耶

司令官之牛

某司令官下令謂其飼牛之草場不許人擱入次日其妻欲步場中之草將入爲守場之兵士曰夫人此地禁人行走請勿入司令官之妻大怒曰汝識予爲何人兵士曰余不識汝但知此地除司令官之牛者不得入今汝行其內汝必司令官之牛耳

不可以里計

一少年兵士謂一女子曰明日此時予等已相離數里矣女子曰數里耶吾恐不能以里計也兵士怪甚又問之曰何也女子曰若汝戰死則予吾之相離尚可以里計耶

(贈有正書券四角)

意見書

對於無錫壽家意見書(續)(昭青)

乙對於做壽者之十大意見

無錫之祝壽者如蜒蚓之逐朽不問有無世誼親戚威應酬之淶不合理壽家無此等人依無故入人家之律當招警察拘捕意見一

祝壽者名片自己一投可矣乃必隨一使者投片爲名以取封代實屬非理壽家宜一律不發封代意見二

祝者有因人辭謝不行禮而入麵廳試問祝壽乎抑吃麵乎如以祝壽爲前提自當不吃麵而退出意見三

地方上有德業之老輩不妨往祝乃竟有毫無德業之老飯桶而往祝之如以年老可祝則孔子曾言老而不死是爲賊並以杖叩其脛吾人對於無德業之老飯桶不叩其脛已是情面況反屈自己之脛于老賊之前乎意見四

族中小輩對于長輩之壽必送高茶旁插壽星王母壽星王母固是廢物高茶必碎而可食何不逕送糖乎既可省周折又可無亂壞之虞意見五

壽家寫明行鞠躬禮而必行拜跪禮以爲恭敬豈知既侵壽家之自由權又令還禮之人多礙幾個頭恨如切齒諺所謂帶子石臼掉鬼星也意見六

民國應制祭天祭孔及國慶行三鞠躬禮尋常慶祝行一鞠躬禮乃祝者必行三鞠躬禮是視壽翁壽母如孔子如天帝如國家之尊豈有此理意見七

祝者行鞠躬禮時足踵相離或兩足參差手握雙拳胸部與腹部隱得四十度之角此等怪相是否爲鞠躬禮乎抑中國特別禮乎如無此特別禮壽家宜將此等不規則之怪人立時逐出壽堂以儆效尤意見八

一般商界之人初進壽堂時對招待人行點首禮又行注目禮更行半鞠躬禮至壽堂前行立正禮及脫小帽禮又行探眼禮更行拜跪禮拜跪時一手執小帽一手持眼鏡起立後對于謝禮者行多數之作揖禮又行多數之點頭禮更行多數之半鞠躬禮中禮西禮俗禮非禮同時並舉所屈者握手禮及兵士之抬手禮舉槍禮耳記者以爲不必如此煩勞行一鞠躬禮可也意見九

祝者往往以紅紙包一銀元明明知人之不受令僕隨名片送之藉此一圓可吃數十家之麵及祝畢歸家銀元猶是也而腹則飽矣而僕人之囊亦飽矣記者以爲餽贈宜誠不宜作此滑頭之舉意見十

記者以右之意見示之友人並告以欲投稿於時報餘興部客曰君只知便而不知情未免不合時宜且意見二字爲餘興部所忌應之曰合時宜者必無意見有意見即不合時宜吾之所謂意見者即非意見是名意見何以故以吾之意見爲餘興部的意見故爲積極進行改良風俗的意見故客笑而退遂付諸郵

(贈有正書券一元五角)

遊記

北遊記略(青陵居士)(續)

七日晴寒暑表七十一度上午九時又赴北長山島今日之行乃以本船之舢板掛帆前往適值西風舢板行甚速每點鐘約有四咪之速率經玉石街又至昨日所到之海濱後至廟島惟未上岸蓋恐回船太晚也回時已日下午五時夜有燐火現於水中卅子告余曰此海火也不久天氣必變

八日晴寒暑表七十四度船中士兵練習打水靶

九日晴寒暑表七十度上午本船之小輪因公赴登州余本欲附之舟至蓬萊閣一游後以天氣稍變余志爲之一餒乃不果行夜狂風大作船盪不止前日卅子之言驗矣

十日晴寒暑表六十七度今日爲中華民國國慶日船中懸全旗停操作各官員均於午正齊集艙面向船尾旅行禮并放砲二十一响以表慶祝禮畢開茶會各呼中華民國萬歲大總統萬歲海軍萬歲者三

十一日晴寒暑表六十四度在船作信數封

十二日晴寒暑表六十四度上午九時啓椗赴龍口龍口離南長山三十咪下午一時到下椗於雞母島前

十三日晴寒暑表七十一度吾船所泊之地離龍口岸尚有三咪之遙余等乘小輪上岸近岸水甚淺小輪不能近碼頭至中途乃改坐本地之小舢板岸上頗熱鬧相近碼頭即通商大市然商店亦不過三百餘家耳地屬濟南市面銀錢用例亦與濟南同如云一吊實則五百如云五百實則二百五十也土人謂余等云當中日交涉之時有日兵數百由此上岸擾亂地方人民極受其苦嗟何野蠻之甚也龍口之後有高山最高者有二千五百餘英尺次者亦有二千英尺

十四日晴寒暑表六十九度今日北風甚猛浪亦頻來船搖擺甚

十五日晴寒暑表七十二度今日船中演式大操

十六日陰寒暑表七十二度午後乘舢板赴雞母島由沙灘登岸島小且荒無風景之可觀居民寥寥不滿數十家皆胡姓且多老朽無能者島離龍口二十五里向南行可達龍口

(未完)

書翰之好模範

▲互通情愫 ▲端賴書翰
▲下列各書 ▲名人手蹟
▲既可練文 ▲又可習字
▲一舉兩得 ▲眞好模範

三希堂藏趙松雪手札墨蹟 每冊四角五分
元明古德手蹟 每冊三角
明代名賢手札蹟一至三集 每集四角
明清兩代名人尺牘墨蹟 每部一元五角
董香光手札墨蹟 每冊三角
劉石庵手札墨蹟 每冊三角
翁松禪手札十集 每集四角
翁覃溪手札墨蹟 每冊六角
陳曼生尺牘墨蹟 每冊四角
十家手札墨蹟 每冊六角
奚鐵生手札墨蹟 每冊二角五分
王文敏手札墨蹟 每冊三角
鄧完白手札墨蹟 每冊二角
李申耆手札墨蹟 每冊五角
璞孟禪致竹軒夫人手札蹟 每冊四角
高鳳翰左手書手札墨蹟 每冊二角五分
舒鐵雲王仲瞿往來手札蹟 每冊四角
附 玉茗堂尺牘 一冊 三角
金聖歎尺牘 一冊 一角五分
女子書翰文 二冊 四角五分
名媛尺牘 二冊 五角

有正書局

人參牌 高麗參精 一名高麗參油
總經理上海四川路大秦商會參品部
▼朝鮮總督府 專賣局所管官參之精粹
◎特用高麗別直官參照最新製藥方法提煉精華去渣存液製成並無分毫他種雜質攙入滋味之純力量之厚原枝參力實難與之比美而注意人參牌可免買假參欲得完全參力之滋補者請早爲試
▼冬令第一補品▲
大 五錢量 服三十天 四元六角
中 一錢量 服六天 一元一角
小 五分量 服三天 六角
●上海外埠各大藥房均有出售
(實寫圖)

●醫例 門診十元號金半元出診面議每日限診十二人若非重症恕不出診
●時間 每日上午九時至下午四時

新年贈品

時裝美女圖

三陽開泰萬象回春本藥房爲仰答各主顧之雅意特倩名手繪成時裝美女一幅題曰探花鍊藥圖彩色精印鮮豔絕倫自即日起凡門莊賜購各種藥品化粧品等滿洋一元贈圖一張五元以上贈二張十元以上贈四張惟新發明之強種精血丸補品另訂贈例如下

強種精血丸 大瓶價洋一元二角半購一瓶贈圖一張 小瓶價洋七角半購兩瓶贈圖一張

此丸補助腦筋添精益髓增長血液發力調經並能清肺止咳潤腸利便退熱化痰種種功效不能盡述

上海 中英大藥房謹啓

藥勻鰵魚肝油大補劑

專治內傷咯血肺潰成穴痰壅氣喘肌瘦力乏虛熱盜汗以及手足痿軟精神疲憊等症誠爲治癆傷療虛損之聖品常年可服之補劑也 每瓶價洋一元七角五分

上海科發藥房謹啟

強國強種

嘗觀中國神州沃壤戶口蕃衍宜爲莫大之强國然就科學眼光觀之徒以不講衛生與科學人種因之孱弱加以政治不良致被目爲東亞病夫不亦大可慨乎夫欲強人種必自育嬰以植始基嬰孩之壽命健康全視乳哺之得宜苟遇母乳缺乏必哺以牛乳等品華人家庭往往哺以乳糕粥糜等物考之科學竊以爲不可蓋嬰孩之脾胃嫩弱未屆週歲不宜食粉質之品物至嚼飯哺孩尤爲不潔既足傳染疾病且消化甚難緣哺者口涎含有微生物設有肺癆等疾即可傳染與所哺之孩而致畢生之憂矣本公司所製代乳粉三種仿人乳之成分製成用代人乳實有過之無不及蓋乳母或患疾病尚有傳染之虞並有七情六慾之影響此粉創製以來經二百餘年風行全生至初球自斷乳可如法哺兒匪特可免疾病且體質強壯寰球人士貽贈證書屈指難罄 諸君試用以哺孩行見日漸强健由孩提以至成人强種即所以强國强盛日臻即能與泰西友邦共進文明豈特爲華人所企盼抑亦遠人所欣欣樂觀者焉

廣東路四十號愛蘭漢百利有限公司啓

贈書券 育兒寶鑑及各種良藥書將此券裁下並附郵票一分及姓名地址一併寄下當即郵呈空函無效

奉送奇書

如將此券剪下附郵票十一分寄南京路[illegible]衛生秘訣奉上

○洽遊秘本○○○不是小說○

胭脂艷

精裝精印每冊二角郵票函購不折不扣代售處南京路[illegible]

上海中法實業銀行開辦儲蓄存款廣告

本銀行經收一種特別往來存款名爲儲蓄存款每摺不能過洋五千元或規元三千五百兩正○每戶祇給存摺一扣凡有付款或存款等項均須交出存摺所有出入由本行記入簿字每逢○○年息○[illegible]如下除照往來戶口計算外自存款後第二月起按每月結存最小之數再加二厘○免匯款項該項儲蓄銀洋能由本行匯至別處分行凡持存摺之人亦可任到遠分行支款惟當預行知照由北京匯至天津無須補水甚至別處分行則本銀行格外克已當以最適合宜之行情結算

上海匯豐銀行及虹口分行告白

啓者本行收足資本洋一千五百萬元公積英金值洋一千五百萬元又銀洋一千八百萬元共合洋三千三百萬元另備定備用股本洋一千五百萬元總行開設在香港分行在倫敦[illegible]加拉吉打古臺北廣東福州漢口哈爾濱[illegible]神戶古[illegible]長崎[illegible]上海各行商往來儲存本行之銀及定期存款等均請至本行匯兌代付本埠[illegible]通商口岸特此佈聞

民國三年十一月十日

小時報

(第六十八號)
隨報附送不取分文

小言

球戰與筆戰 (小可)

▲餘興與小時報之媾和

此次南洋足球隊入都與清華學校比賽。其球戰之報告小時報欄中所披露者頗和南洋而同日餘興欄中所披露者又頗右清華在記者之心目中本無偏無黨無論何方之報告皆一一揭載之故不妨兩派之言論同日宣布乃不意近日餘興部紛紛接得來函謂餘興中之報告如何如何不符而小時報部所接得之來函又謂小時報之報告如何如何不公互相指摘互相詰難是以諸君子之球戰釀成餘興與小時報之筆戰矣因來函滋夥登不勝登特撮其大旨如左一以謝投稿者之嘉惠一以示本報之不黨。

國內小新聞

救父出獄

▲成都之孝女

成都德陽屬八角井女生李逸簫年十五女中校肄業雅擅文藝其父李惠齊上年因任人不得力介紹某於張司令處組織護國軍嗣某辦事未償承領司令款貲服裝概耗散矣某因畏罪逃越初李介紹某時有舖保王某牛皮商當張司令將保人王介紹人李並交成都縣拘禁李女逸簫至是痛父受累向知事肆訴既有舖保賠償何至拘女父繼而又訴文千餘言纏綿哭泣之並請以身代父枉棓知事嘉其孝令舖保賠欵准釋李云

官迷

▲賠了夫人

長壽縣屬石滓塲有魏銳均者綽號春官家饒足娶妻某氏亦富家女粧奩頗豐過門數年無異魏別無嗜好安分過日一生穿吃不盡不料魏某異想天開做官心熱自去年即大改富度鮮衣美食出必肩輿買婢雇僕居然官派甚至屢與夫數名每日乘輿巡行阡陌鄉中僉謂魏得神經病多不與之往來於是結交一般無賴浪費金錢產業一空其婦屢勸不改遂歸寧不返魏現亦貧如洗後悔莫及昨有布客因某事來省向余群告之

新烈女傳

▲節烈完貞

綿竹孝泉有王蓉仙女生肄業在該縣女高小學肄業令年及笄歸里中有媽某者初卜鳳於王姓偶未定期迎娶女母催促再三媽答以陰曆十一月至十一月初復改十二月初忽於前日爲近匪知干備辦粧奩嫁具思劫之并拉女強姦於某夜果搶劫王家拉女生該女生見事急奏恐爲匪玷南面再拜變育引刀斷脅而亡鬮女雖訴官府該縣知事除爲該家緝匪外並擬與該女生該旌表以彰貞烈

稀奇之柷由科 (笑涼)

▲破擄不用刀

記者在湖州時見一祝由科某設攤於道旁觀者若堵予(記者)因排衆入覩一鄉老腿生一瘤腫若紅柿伊云最怕用刀因年老不堪忍痛苦故也祝由科某詢知其底細後即在黃紙上用朱筆畫一人形紙人之腿上亦點一紅點若一瘤然畫甫畢口中喃喃有詞同時取鐵針將紙人腿上之瘤錐破回視鄉老腿上之瘤已破膿血且紛紛下流據鄉老言毫無痛苦予因錄之願神怪學家一研究之(三等)

黑雨

▲是何朕兆

樂至來客云數日前該縣所降之雨皆係黑色莫名其故人民皆不敢取食近來風俗曉薄人皆詭計百出且戰爭不休天心厭亂特示以怪異以爲儆警者歟姑誌之以供參考

本埠小新聞

嗚呼天聲舞台之錢迷 (荷魂)

▲骨未燒而電燈破
▲小香水面如土色

三號法界天聲舞台小香水演全部燒骨計記者往觀前數劇之毫無精采姑不必論迨小香水出塲甫演至翁死客店無以爲殮與店小二跪在街心募化棺木時其扮店小二之某倫手持一木盤向樓上樓下之看客曰(這人如此可憐請各位行善的老爺們幫勸幫助有銅子兒的丟銅子沒有銅子兒的丟小角子沒有小角子的丟大洋錢沒有大洋錢的丟鈔票)說罷連連四面打躬一種急不可耐之狀態是笑人記者正在詫異以爲好好演劇何以忽然要額外需索初以爲係假者後樓上下之觀客果有將銅元及紅紙包紛紛向樓上拋擲者前台值台者果欣然向台中拾錢喜形於色記者此時方知該台果係額外需索向看客與要錢也記者方欲與同座看客研究該台何以有此不合法之舉動距料此時樓上下看客之拋錢者紛如雹下正在銅元錯擲聲中忽然官廳中央轟然一炸其聲甚大燈光驟暗羅客乃大驚以爲炸彈發現矣抬頭一看見上懸之大電燈燈泡忽粉碎於是玻璃碎片飄飄如玉屑紛紛下墜正落在官廳觀客頭上當時劇塲秩序大亂台上之小香水亦嚇得面如土色不知何時起逃躲向台心(乞錢時端端正正跪在台口也)便草草三言兩句進塲而去於是全本之燒骨計乃至此宣布閉幕至研究此電燈燈泡炸裂之原因乃正廳月樓中之看客遵照台上小香水之請求擲與銅元不意用力過猛誤中燈泡因而擊碎也在擲銅元者是出於無心而看客則受驚不淺迨閉幕後忽有多人擁至擲銅元看客座中理論就中有一口操滬音之瘦少年(面有烟色)口稱我是工部局派來管電燈者扭住擲銅元之看客要求賠錢看客與之分辯瘦少年大呼我是工部局的亦不由分說其勢洶洶擲銅元之看客同夥(係北人)不禁大怒云即是工部局的亦須講理何得口出不遜乃舉起坐椅擊之於是自稱工部局之瘦少年乃鼠竄逃去園主乃拉擲銅元之客至帳房辯論久之園主自知理屈當向擲銅元之客賠禮乃始寢事嗚乎若該園非貪得額外之銅元何致有此不歡而散之結局所幸是日看客文明未與理論玻璃落下未傷座客否則尚不知演出若何之惡劇也寄語該園主下次可稍留滿員之身分不可再如馬路上癟三之行爲伸手向人苦苦乞銅元也(不受酬)

幸而免之烟犯 (莫君)

▲無可奈何之巡警

昨日下午有一烟容滿面之某甲行經滬寧車站一入鐵柵門巡警即上前搜索某甲手內固握有鴉片一小罐乃故作坦然面不改色聽其摸索身畔巡警毫無所獲正欲舍之他去忽見某甲緊握其手疑而將察之然某甲不俟其近即狂奔至鐵柵外巡警追之莫及乃垂頭喪氣而去(三等)

瀛聞

樹屋 (駿聲)

北非洲插哈那大沙漠中有一種屋乃以樹枝所編成屋內寢室厨室皆井然有條蓋樹枝所結成之墻壁及屋頂較平常之屋尤堅雖有急風暴雨亦不足畏也惟只似冬青樹之木本名暴不不者可編若易以他植物未有不漸漸憔悴而死也此種樹屋在森林深處者居多故多黑暗陰濕終日不見天日然非人素不喜清潔雖居此等屋內亦司空見慣耳又阿面達斯山谷中有一種大樹直徑約六十餘尺土人即將此樹身鑿刻如屋形內亦分房間樹身鑿通處以當天窗藉通空氣此等屋雖較樹枝所編者陰濕稍好而黑暗則有過之而不及焉(三等)

不可不知錄

熟睡法 (汪丁煩)

吾人每當夜闌人靜時高臥床上思潮紛集苦不能睡燒塲焦急記者現得一法頗屬靈効亦余累試累驗之妙法也法先伸直四肢使身體仰臥然後默記一二三四之數而心中不作別種思想則不久自能熟睡矣(不受酬)

連日本報接得不可不知之投稿甚夥種當按日分列一一披露希投稿家注意(記者)

請注意

如以綠紙色香煙當作三炮台香煙贈人係大不恭

人以綠紙色香煙當作三炮台香煙贈君亦大不敬

英美煙公司

詞林

懷人詩三十五首（再續）（詩廬）

玉身霜鬢魏天子。亂後郵詩索序言。未死吾當完此諾。獨憐壯士已枯魂。（末句謂君同居饒訊悯猾孀天保城君爲請郵不得事）（魏蓮裳）

極知淚熱終難忍。未必河清不可期。各自飄零文字海。輸君聞道十年遲。（蔣竹莊）

居官三月掉頭去。更挈韋囊駕海行。坐惜斯人挾悲憫。不應長作老書生。（蔡孑民）

兩疏萬言關至計。當時總薄老生談。抱書入海終歸去。寧有嵇生七不堪。（馬通伯）

相見國門感百端。一廛江海作鷗官。平生苦說揚州好。佳處爲余卜一廛。（劉笠僧）

回思被髮長吟日。今見修髯禿鬢人。江海十年幾翻覆。肺肝百倍定酸辛。（于右任）

李翁古之傷心者。悼往悲來百不堪。頭白著書爲消渴。茂陵秋雨閉門看。（李審言）

文稱今世揚子雲。智過當年禰正平。美新不作完軀命。直覺前賢畏後生。（章太炎）

（未完）

來稿

論中國宜辦模範鐵路爲根本之解決（續）（錄人）

規模既備。而賞罰不明。尤不足行之久遠。賞罰之法。莫如黜陟。理之期年。確有成績。則事務工務各員陟升主任。主任各員陟升處長。處長陟升各路局長。否則按照譴之。如是善者勸而不善者戒。各路之處長局長以及站段各員。皆模範鐵路養成。一爐合冶。鍛練者同。全國鐵路之人才。實一鐵路所鑄造。根柢旣深。枝葉必茂。本源不濁。流派者清。繇此行之。必有百利而無一弊。就中利之最著者。莫如便於學堂之見習。足應各路需要。警士之訓練。足爲各路表率。所訂法規之試行。足備各路遵循。何以便於學生之見習。北京唐山上海路校畢業以及東西洋路校畢業各生。本質未壞。正自可爲。即乘此派在模範鐵路見習。由模範見習期滿後。再派在他路委用。必如旭日初昇。不爲他物所掩。美國鐵路大王阿利曼氏。在紐約設立工業學校。學生畢業。即派在紐約模範工廠見習。後再派往阿曼及伊里那等處服務。即屬此意。此模範鐵路足便學生之練習。以應各路之需要者也。何以便於警士之訓練。警士之設。原以保旅客之安寧。免貨物之危害者也。今之警士。倨傲仗勢。如虎如狼。習弊無知。夜郎自大。不特不優待旅客。且接洽未到。常有厲罵囚毆之舉。不特不照管貨物。且悉索不遂。常有延擱毀損之事。站中車上一切弊端。皆若蠹嬉成之。何也。因各路警士隨時募補。既不拘資格。又不論程度。且常居一處。一切風土人情。諳之甚熟。若蠹遂視爲永久根據之地。而爲所欲爲。非改絃更張。必變本加厲。今宜於模範鐵路設一警士訓練所。考取學問之稍優者。分班訓練。畢業後派往各路。或一月一調。或兩月一調。不使久駐一地。則弊無由而生。然此項警士。不時專派稽察。路中即建綫各鐵路。亦宜由此選派。如此調派。在營業時代固可無虞。即工程時代。則凡營造工事。強索承包。威詐擾方。敗壞路政諸事。皆可不虞。此模範鐵路足便警士之訓練。以爲各路之表率者也。何以便於新訂法規之試行。鐵路法規委員會所訂各項法規。條一部所規定。與國家公法能否不相抵觸。是一問題。即與公法不相抵觸。而各路能否通行。是否發生效力。是又一問題。模範鐵路成立。法規委員會所訂之法規。實試行之。而審即發佈各路行之。不審。立即更改。則模範鐵路即爲製定法規之場所。若鐵路名詞之釐一。鐵路統計之實施。尤可不論。此模範鐵路更足便新訂法規之試行。足俾各路之遵循者也。模範既定。遵率有由。五洲之文化。皆通一統之車書。有爲中國鐵路之模範也。可即爲東西各國鐵路之模範也。可具鐵路政治之眼光。有鐵路執行之職者。當急起行之。爲鐵路前途幸。即爲中國前途福。

小說

名家小說　喬治傳（三十五）（法國大仲馬著）天笑　愍驕　同譯

十四年後

是行也。副艦長適未蒞職。艦長亦傷。舟人大亂。倉皇匆遽之際。乘客中忽有一人焉。自鐵柵後躍而出。立於傳聲管前。傳令舟人各司其職。毋得紊亂。壞者補之。傾者整之。其強毅鎮靜之概。似曾爲司令者。其指揮適當之處。雖海軍將帥。無以過是。艦出沒於驚風駭浪之中。而得免於傾覆者。即是人力也。久之風止浪息。險阻漸夷。是人頃以傲岸不羣之概。凌厲無前之氣。指揮其舟人。今則和易其容。溫媚其色。仍如平日態度矣。是人頃以高抗之聲。呼號叱咄。雷聲隆隆。風聲虎虎。均不足以過之。今則聲低而音柔。仍若從容談論時矣。是人見舟已脫險。即於舟人中擇一長於駕駛。而其名位亞於副艦長者。授以指揮杖及傳聲管。命其代行艦長事。已則飄然歸艙。絕不言功。則其定變之從容。才略之優長。於此可見。當其歸艙也。其伴迎之。窺其容沖和平夷。若未嘗有是功者。於是恍然悟已才之庸駑。不如彼遠甚。向以兩人爲同等者。謬論也。因遂詢之曰。君曾爲艦長乎。是人聞之。既不震驚。又無愧色。怡然答曰。然。余効力戎行。已擢官至海軍副提督矣。近六載中。置身外交。折衝俎豆之間。久不談軍事矣。今日忽遭意外之變。不得不運用昔日之故技。以定其變。其事至不足道。足下慎勿重視之。以增余愧。是人謙抑不欲多談軍政。而其伴則屢詢其從軍時事。以資消遣。自是以往。兩人之交益密。年少者益尊視其伴。以自牧。不敢以盛氣凌之。念平居無事時。此人渾渾穆穆。第知其優於學問藝術政治耳。未嘗異於人也。及一旦有事。乃能出奇應變若是。於是歎知人之難。而非常之才。應變無方。固不可以常慮論也。由上所述問答語推之。知兩人相聚雖久。而未嘗互詢社會中所占之位置。蓋兩人以道義相交。非趨利阿勢者。第知討論學藝耳。第知共赴法蘭西島耳。不及其他也。（未完）

圍棋欄

高部道平　張澹如　二百二十四子

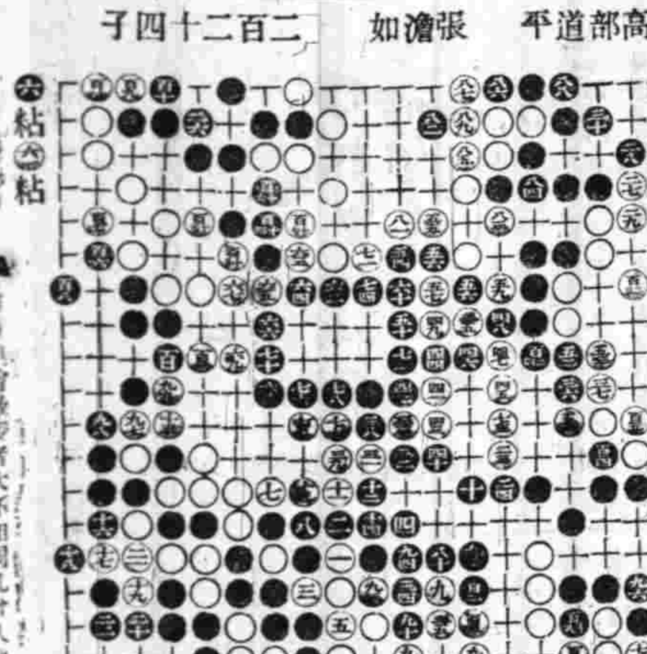

六粘㊅粘

（續）

日本高部道平君曩在南洋歲業會與張樂山諸君時等奕其時爲四段未變同國遂推升五段其奕之程度同江部周小松相伯仲丙辰春從北京來滬由南潯張君澹如邀纂諸名手與弈月餘存稿四五十局留藏未刊本館向錄學山人處堂得登入報中以供海內全好緒君一覽

圍棋新法　**新桃花泉**　三冊五角

日本第一國手　**圍棋譜**　二冊四角

圍棋一道發明於中國日人始創布角子因之着法變化而道悅道策知哲等先後饗出據日人言彼國高手可臻十一段地位吾國周小松亦不過五六段而已與彼國高手較須讓二子云云今設國術有九段者而吾國則三段亦幾無闢[illegible]非帳事上二書者技集日本段精之百局編印成書我閱手錢家宜急手一編也上海望平街有正書局啓

日本神戶平野下

上海惠羅公司

南京路十三號

ISC

自來墨水筆三千枝

每枝壹元

照此價此筆可爲市上自來墨水筆中之最佳者而最廉者十四開眞金筆頭尖頭平頭皆備且可保不漏每枝筆另有筆頭一個不另加費此筆向英國定製以應諸君之需請速來購備爲盼

惠羅公司謹白

春發勢旺

中藴毒使滿腔濁血胥化清淳與市售升提斂濇之藥迥不相同

女子宮發炎梅毒傳染男子濕體皮膚瘰癧尤宜購服

◎海波藥（解毒清血）每瓶二元　每打廿元

總發行所　上海四馬路五洲大藥房　各省分號均有批發

春爲發生勾萌者畢達而人身之蘊有遺毒者亦隨此發生潰爛而出凡染花柳毒症或已愈或愈而原本未淸當此之時苟不悉力搜除一經乘時發動勢必異常猛烈不至毀體裂膚面減鼻不止洵可懼也本藥房淸血解毒海波藥功能淸理血分及一切餘毒未盡之症尤妙在正本淸源能除血患預防幸注意焉海波藥治小兒胎毒婦

請試化痰奇藥

義商彭壽堂藥房始創順氣化痰止咳四寶半夏露當面試驗可化爲水各埠郵購另函通知托辦必須加寄費一成爲要郵票不收

嗽胸膈扯痰喘乾咳無痰行路氣急甚至咳傷肺膜破金吐血人事不省飲食不進險症服後諸恙若失不過數日全愈小兒受寒咳嗽傷風咳成痰結內寒熱往來治愈易咳痰鹹等患每次減十與服其病即除更有色傷勞咳產後虛咳體肥痰咳肺癆久咳以及痰帶血絲痰迷癲狂痰飲滿中痰核風攤一切五臟六腑所致諸症濕發生諸痰輕者一小瓶全愈重者四大瓶包能永斷病根屢試屢驗萬無一失雖華醫部步百藥罔效十分沉重之症苟一飲此藥無不立回生其功實有百倍於諸製半夏皆尤妙在一經治愈永不再發以視暫愈目前不久暴發一諸藥判若霄壤最妙香凡痰多咳嗽之人一服此藥能將已成之痰淘化爲液以補之水而痰既損之金並將內癆蟲殺除淨盡永絕傳染之患故常備一打可保一家老少永無痰咳癆瘵等患並使一家老少身強力健久壽中外各國同業所美不勝收因限篇幅難以盡述諸君如服無功效甘受重罰[illegible]登報痛毀名譽自當敬領[illegible]質各不別就告白觀之似覺大彷彿迫實在地試驗功效大相懸殊此則試過者類皆知之無庸細述計丙申至今早登申新各報當時惟我獨秘其間距料[illegible]蜂起甚至登報妄誇希圖漁利各報具在難逃公論豈容巧語詭辯移假作眞本堂實事求是何屑與爭惟藥關性命特再廣告大瓶二元小瓶一元每半打六大瓶十元料四元賜顧認明色香味三樣[illegible]瓶口有藍色鐵路封條上有主人肖影包皮有壽[illegible]鶴商標方是約實止痰顯氣[illegible]丸大盒一元小盒二角半氣急斷根丹每盒六角

半夏之治痰咳由來尚矣各省製售可止千百[illegible]致拘泥成法或泡製後先失宜出非無優劣然不能去渣滓而存精液則古今一轍此半夏所以奇妙入神本堂存心救世考得半夏一藥其功力全在精液爰不惜工本精益求精特取等半夏浸製之以機器去其渣滓以化學提其精液再加眞正化州桔紅之龍涎香珍珠並諸般補品[illegible]又煉成此精潔純粹之露不但力健脾胃降火生金固本等王道和平非常甘美無異玉液瓊漿用治衰老遠年咳嗽日夜不止或哮喘氣急且頑痰[illegible]服少許立刻痰化爲水從大小便洩盡痰除則氣自平咳自止中年[illegible]

上海河南路拋球場南首七號　商標　彭壽堂藥局啓

改頭換面

湯森氏奇藥

皮膚白色素　浪酒刺面皰藥水　生髮藥　拔毛藥膏

此藥採之能令皮色潔白肌膚嫩脈凡患皮膚粗黑烟容油面瘢痕皺紋及面鼻毛孔廣大等症採之三夜莫不痊如妙齡之美女且用法簡易見效極速[illegible]

外埠郵購請寄現洋由郵局匯寄當日寄回仲加一寄郵費票作代洋九折

上海英大馬路西新路角世界對面大慶里口

寶羅製藥公司

農商部註冊國貨展覽會特等獎

中國精益眼鏡公司

巴拿馬萬國博覽會特等獎銀牌　中國首創第一家自製托力克鏡片

總公司　上海大馬路泥城橋東

分公司　北京　天津　漢口　長沙

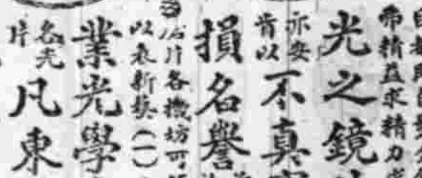

本公司自製各種光學鏡片各界交口稱譽即西洋各國光學家亦稱爲國內獨一無二之新製品●蓋非特驗目配光運機磨片量面裝架種種專門技術爲惠顧諸君所自製即自製金銀各式鏡架亦無不精益求精力求新異固不敢以不對光之鏡片損人目光亦要不眞實之偽貨自損名譽謹將本公司特色再佈告於下（一）電光驗目室及各光片各機坊可領客參觀以表新異（二）本公司係美國畢業光學專家所組織技術精妙不論遠近斜正散光凡東西洋專家所能造者本公司無不照造照配（三）光片既係定製同時既配光定貨極速至一星期亦能出貨（四）本公司所製中國眞金包金色鏡（五）本公司爲便利顧客起見特於自製金鏡各種外添備西洋鍍鎳及夾金兩種亦能按照各人面部裝配

電話三千八百九十五號